改訂1

2022年度

芸能グループ情報

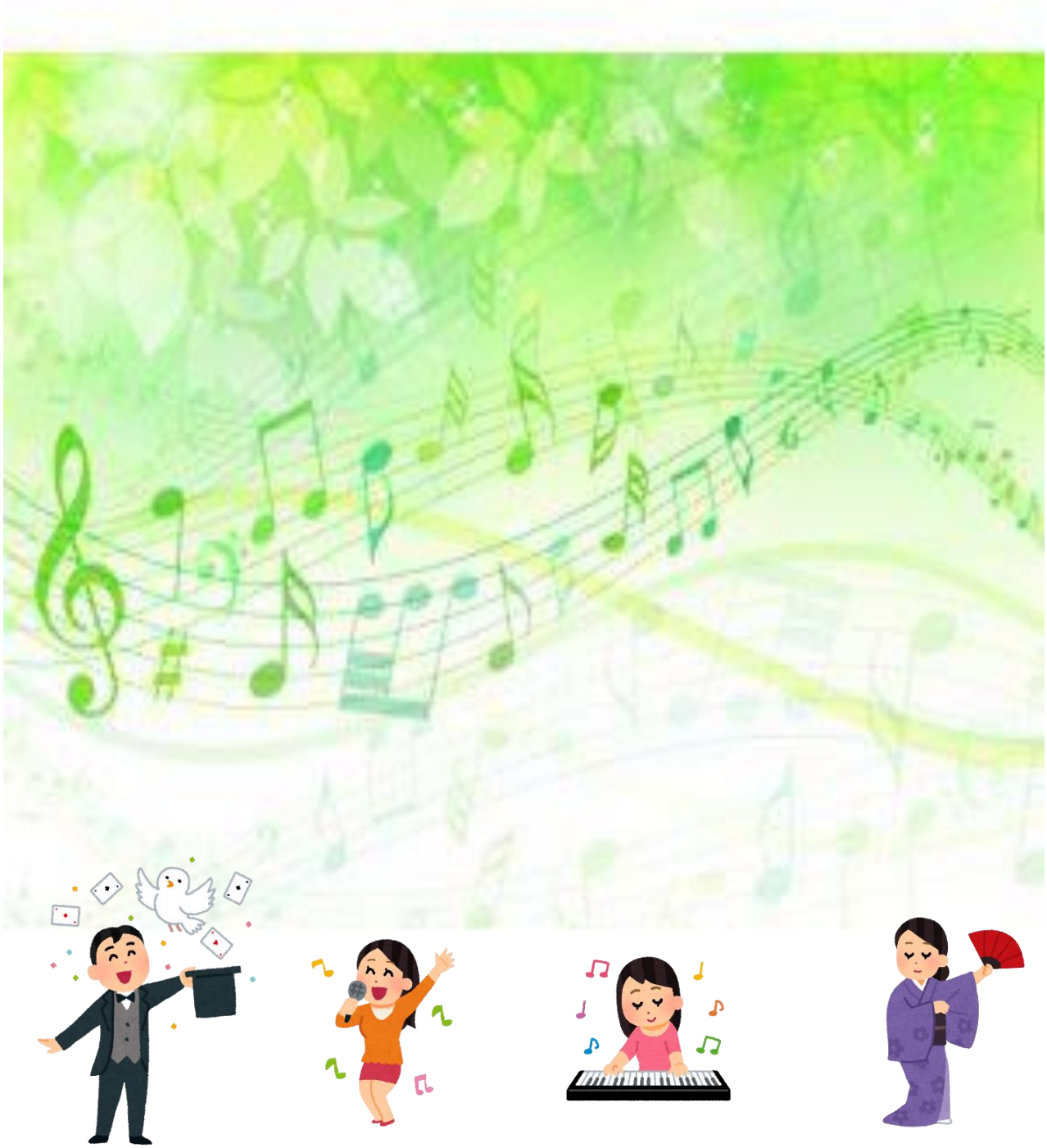

福岡市社会福祉協議会　ボランティアセンター

芸能グループへの依頼の仕方

この冊子は、福岡市社会福祉協議会ボランティアセンターで把握している芸能グループの情報をまとめたものです。

１．この冊子から依頼したいグループ（複数でも可）を選んでください。

- □　依頼したいグループの活動内容（一部 YouTube に動画をアップしています）を確認してください。グループ名横に　　アイコンがあるものは、動画やスライドショーを YouTube(https://www.youtube.com) にアップしております。依頼する場合の参考にご利用ください。
- □　依頼したいグループが決まったら福岡市ボランティアセンターに電話をしてください。（電話０９２－７１３－０７７７）
  グループの連絡先をお伝えします。施設名・担当者・連絡先・日程と依頼したいグループをボランティアセンターへお伝えください。
- □　芸能グループの代表に連絡をとり、ご依頼ください。

２．芸能グループへ依頼する場合は、次のような点を確認してください。

- □　日程・時間・演技時間・内容
- □　交通費の要・不要
- □　材料費の要・不要
- □　出演料の要・不要
- □　その他の経費の要・不要
- □　控え室や機材など施設で準備が必要なもの

３．芸能グループが決定したら活動日時、場所、内容などを記入した依頼書を作成し、渡しておくとお互いの確認になります。（次ページを参考に作成してください）

※正式な依頼でない場合は、“依頼が決定したら改めて連絡します”と伝えるなど誤解が生じないように、ご配慮をお願いします。

※プライバシーの保護について

個人情報ですので、活動依頼以外の目的での使用や貴施設（団体）以外の方に本冊子を譲渡することは絶対にしないでください。

※掲載している情報について

掲載している情報は 2022 年５月現在のものです。依頼する時期によっては情報が最新でない（活動可能な時間帯の変更等）こともありますので、ご理解の上で本冊子を

目　次

番号	名前	活動内容
1	あ・昭和だ・「懐かしい映像と音楽会」	シンセサイザー音楽演奏、「昭和の映像」の映写会・演奏、防犯講話
2		
3	青葉三線愛奏会	沖縄三線の音色に魅了され弾いてみたいと集まった人の同好会で、沖縄の民謡、歌謡の他、昭和の懐かし歌や童謡、唱歌、ポップスなどを皆さんと一緒に歌って楽しく練習している公民館活動のサークルです。
4	紫陽花（あじさい）の会	日本舞踊、男性の踊り、女性の踊り、創作舞踊、歌謡曲、ナツメロ、フラダンス
5	アスオン・ハーモニカの会	ハーモニカ、オカリナ演奏
6	有田太鼓	和太鼓演奏、獅子舞、南京玉すだれ
7	いもむし人形劇サークル	子育て中の親と子を対象とした人形劇
8	ウクレレふぁん・くらぶ	ウクレレの演奏しながら皆さんと一緒に歌う
9	ウクレレ　WAKKA（ワッカ）	ソロウクレレの演奏を聴いていただいたり、ウクレレの演奏に合わせてみなさんで歌います。
10	歌愛好家　ルルチェ	歌、楽器（ギター）などを中心に活動しています。スピーカーでカラオケを流して歌わせて頂いています。
11	歌声カフェ(昭和モダン歌謡ライブ)	デイサービス、高齢者施設他で昭和歌謡を中心に歌っています。コンセプトは、名曲を皆さんと共に歌おう！
12	うたの会 ヴィヴァーチェ	コーラス（童謡・唱歌・懐メロなど）、楽器演奏、マジック、オカリナ、歌謡曲を一緒に楽しむ。
13	内浜ＶＩＶＯ	ハーモニカの合奏
14	ＮＰＯ九州シルバー会	歌、踊り、生バンド、トーク
15	ＮＰＯ竹の会	歌唱、日本舞踊、フラダンス、マジック、謡曲、詩吟、尺八等
16	NPO法人九州プロレス	プロレスラーによる施設訪問
17	演歌しゃくなげ	ギター、三味線、大正琴アンサンブル演奏、合唱
18	演歌の新星	歌謡曲、演歌、J·POP等をご要望に合わせて歌います。みんなで歌いましょう。
19	太田紀美子（マジックきみちゃん）	バルーンアートショー、マジック、皿まわし、お手玉遊び
20	オカリナサークル　ふくふくの会	オカリナ演奏、リコーダー演奏
21	オカリナ　優音（ゆうおん）	オカリナ演奏
22	おはなしの会　にじのはし	絵本の読み聞かせ、紙芝居、手遊び、パネルシアター、ストーリーテリング

23	想いで歌謡	皆さんと一緒になり童謡・唱歌・昭和のなつメロを歌う
24	音楽の仲間	アルゼンチンタンゴ、コンチネンタルタンゴ、ナツメロ、唱歌、童謡、バイオリン演奏
25	音楽ボランティアグループ ニコニコ	ピアノ、歌、語りなどによる演奏会、ショー （ジャンル：クラッシック、演歌、歌謡曲など）
26	音楽レク”レインボー”	ハンドベル体験、季節の歌、懐メロ、トーク（回想法を取り入れた）
27	カラフル・パレット（通称パレット）	音楽演奏（依頼してくださる方の好みに応じ、アニメソングから演歌まで）
28	キッド原	ストレッチや脳トレなど身体を使ってみんなで笑いながら楽しいお話や演奏・歌をしています。
29	キンジー	ギターの弾き語り。演歌、ポップス、シャンソン等約300曲位を弾きます。
30	劇　団　生　活　舞　台	福岡市内の公共施設（福岡市中央市民センター、アクロス円形ホール等）でジャンルを問わない演劇等の活動を行っています
31	Que（ケ） sera（セラ） sera（セラ）	男役、娘役ありの宝塚風レビューダンスのショー。
32	玄海三苫会	相撲甚句、ひょっとこ踊り
33	コットン ウクレレ	ウクレレ演奏、オカリナ演奏、フラダンス、健康体操
34	Collet-コレット-	ホールやイベントでの演奏（ピアノ連弾、弦楽器、管楽器の演奏、歌）施設や病院への訪問演奏
35	ザ・オジンバンド	童謡・唱歌・なつメロ・ソフト歌謡曲などの演奏及び皆さんと合唱
36	サッシーサックス	サックス演奏（テナー、アルト）トランペット、キーボードもあり
37	さわやかブラザーズ	ギター(フォークギターとエレアコースティックギター)
38	ＪＪガールズ＋（ニャー）	音楽ボランティア（皆で歌いましょう）ハーモニカ、ウクレレ、キーボード、カホン
39	シニアネットオーケストラ	オーケストラ演奏と皆の参加型で共に歌う
40	シニアネット音楽隊	童謡、唱歌、昭和のナツメロを一緒に合唱します。楽器は尺八、ギタレレ、ハーモニカ、ウクレレ
41	シニアふくふく２１	高齢者施設を中心に楽器（ギター、ハーモニカ）の伴奏で歌を楽しんでもらう。マジックもやります
42	手話ダンス・サンダー	手話ダンス・ソング、幼・小・中学生に手話ダンス・ソングの指導＆講師派遣
43	笑倍道一座	玉簾、安来節、銭太鼓、ひょっとこ踊り
44	スチールペッカーズ	ハーモニカ演奏
45	セレーナ	オカリナ演奏
46	Tin　Don　オーケストラ(ちんどんオーケストラ)	器楽演奏、合唱

47	Tima Tea〈ティマテマ〉	フラダンス・タヒチアンダンス
48	Tinsy（ティンシィ）	オカリナ、ハーモニカの演奏を聞いてもらい、演奏しながらみんなで楽しく一緒に歌います。
49	特定非営利活動法人（トクテイヒエイリカツドウホウジン） Music（ミュージック） Dream（ドリーム） Crieation（クリエーション）	トランペット、ピアノ等によるクラシック音楽をお聴きいただくとともに叙情歌、童謡、懐メロ等をご参加者にも歌っていただきQOL向上、楽しい時間、空間の共有を趣旨としたコンサート
50	中村学園大学・短期大学部合同和太鼓部 輝来響楽座	和太鼓の演奏
51	Na-Gi-Sa winds （渚の風）	スチールギター、ギター、ウクレレ、カホン等で軽いハワイアン＆皆で歌いましょうコーナー等
52	二胡ユニット　安弓弥（あゆみ）	中国楽器「二胡」をメインに、ケーナ、オカリナ等を合わせた生演奏
53	人形劇団　ピンコピン	人形劇、紙芝居、エプロンシアター
54	ハープ・ファンタジー	ハープの演奏（ペダルハープ・レバーハープ・ラップハープ）・歌
55	博多華の会	市内外にて福祉施設（老人ホーム、デイサービス）等を日本舞踊を中心に、ハーモニカ、二胡等の演奏を通してボランティア活動しています。
56	博多マジシャンズクラブ　代表　渡辺モニカ	ステージマジック、日本舞踊、カラオケ
57	Happy(ハッピー)	楽器演奏（ウクレレ、ピアノ、鍵盤ハーモニカなど）歌。
58	パンジー	フラダンス。創作ダンス、カラオケ、シニア体操
59	一人合奏	フルート、尺八、クラッシックギター、ハーモニカ、 琴等の演奏
60	日向ひょっとこ踊りシルバー愛好会	踊り（日向ひょっとこ踊り、民踊等）、歌、カラオケ、コーラス
61	福岡市高齢者市民劇団　シルバーパンサー	寸劇、ジャズダンス、フラダンス、童謡、シャンソン、ギター、フルート、手話ダンス、どじょうすくい、その他演奏時間にあわせて組み合わせている。
62	福岡城南すだれ会	南京玉すだれ、皿回し、マジック、踊り等
63	ふくおか立花会	演芸（ハーモニカ、三味線演奏、歌、踊り、おさるのショー）
64	福岡マジック夢の会	マジック、歌、手遊び等
65	福祉ボランティアの会　希望	日本舞踊、創作舞踊、歌謡曲、ナツメロ、フラダンス、ギター,ハーモニカ、三味線などの演奏
66	ふれあいマジック福岡	マジックショー、マジック教室
67	ベル・カンタービレ	ハンドベルとフルート演奏で（ヴォーカル含） 唱歌、童謡、なつメロを皆さんと一緒に歌って楽しむ
68	ボランティア１０９（テンナイン）	笑いの体操、歌の体操、手話ダンス、歌謡曲、童謡大正琴演奏、紙芝居、皿回し＆手品、漫才、頭の体操（やさしい言葉遊び）、歴史ガイド、ウクレレ演奏など
69	ボランティアグループ　元気の会	演芸：どじょうすくいの正調安来節を主体に日向ひょっとこ踊りをはじめ各種民舞、大道芸を披露
70	ボランティアグループ　福岡マジック　太陽の会	マジック（手品）

71	まちふれくらぶ「城南」	手品、手話ダンス、大正琴、皿回し、歌謡体操、ひょっとこ踊り、麦畑の曲にあわせた踊り、フラダンス、二胡、南京玉すだれ
72	繭（マユ）－ＭＡＹＵ－	二胡とピアノの演奏
73	みなみ会「みなみ三郎」	歌と踊りショー（みなみ三郎ショー）、ミニ歌謡教室（みんなでうたおう、踊り教室）、大相撲「相撲甚句」教室
74	明朗なつメロ会	童謡、唱歌、昭和のナツメロを一緒に歌う
75	ものがたりクラブ	朗読会を開催し、物語りの楽しさをお届けする
76	山口　希利子	唄、カスタネット、タンバリンでリズムにあわせる。 カラオケ指導
77	ゆいまある	季節に合わせてウクレレ、ギターを使って唱歌とナツメロを皆様と歌います。
78	夕（ユウ）やけ座（ザ）	①シアター大型紙芝居(大型スクリーンに映写しBGM、効果音、生演奏を交え上演) ②コーラス演奏(女性二部合唱の演奏＆皆さんと懐かしい歌を歌いましょう) ③暮らしに役立つ法律クイズ(寸劇仕立て)
79	優々会（ゆうゆうかい）	日本舞踊、フラダンス、フルート演奏、歌、マジック、南京玉すだれ、安来節(どじょうすくい)、オカリナ演奏、ギター演奏
80	夢エンタークラブ	紙芝居、手品、お手玉、皿回し、童謡唱歌、ハーモニカ、歌謡体操、おどり、フラダンス、なつメロ
81	吉村　政夫	唄
82	楽の会	落語
83	La・Ｌａ・Ｌａウクレレサークル	ウクレレの演奏に合わせて合唱(童謡・演歌・ハワイアン)したり、一緒に歌ったりします。
84	ル・ル・ル-紙芝居の会	紙芝居をメインに活動
85	Lea Lea PaPa Hula（レア　レア　パパ　フラ）	フラダンスの披露
86	朗読劇のシニア・サークル	朗読劇「100才の詩人・柴田トヨさんを偲んで」他（朗読とお芝居）
87	若手マジシャンズ！	目の前でお見せするテーブルマジックからステージマジックまで広く行っております
88	若葉会	踊、唄、三味線、ハーモニカ、尺八
89	「和願施（ワガンセ）」スマイリーピエロと愛（アイ）ノ烝（ジョウ）	バルンアート・マジック・皿まわし・南京玉すだれ・腹話術・博多にわか
90	和太鼓練習会　鼓楽衆	ご依頼先によって内容などご相談して決めさせて頂いています
91	横笛奏者　木寺　昌記	演奏、朗読、ピアノなどと合奏
92	あすなろ	オカリナ演奏
93	二胡ニコ体操	二胡の演奏(３曲)の後に、二胡の演奏に合わせた歌(ふるさと等)や手遊びと体操

1

名前 （グループ名）	あ・昭和だ・「懐かしい映像と音楽会」 動画あり		
活動内容	１．シンセサイザー音楽演奏(唱歌・懐メロ・歌詞カード有り) ２．「昭和の映像」の映写会と演奏　３．振り込め詐欺などの防犯講話		
	演技時間：　１５分～６０分くらい		
メンバー構成	年齢層：　　７０代　　男女構成：　男１人		
活動履歴	公民館、幼稚園、小学校、老人福祉施設、村・町の「まちおこし事業」、防犯教室 警察音楽隊との協演、認知症予防の話		
必要経費	交通費・・・・・・・必要 材料費・・・・・・・不要 その他・・・・・・・必要	コメント	交通費等をお願いします。
活動範囲	市内全域・市外でも可		
	交通手段：　自家用車・タクシー		
活動可能な 時間帯	平日休日どちらでも可、昼間のみ		
依頼対応	行政関連・マスコミ・福祉施設・福祉団体・地域団体（自治会･公民館など）		
一言アピール	「気分が若やぎます」「心がほぐれました」・・・皆様の感想です。　※楽器・スピーカー・歌詞カードは持参します。もちろん映像・ＤＶＤも。映像は主に福岡市の百年史です。		

2

名前 （グループ名）			
活動内容			
	演技時間：		
メンバー構成	年齢層：　　男女構成：		
活動履歴			
必要経費			
活動範囲			
	交通手段：		
活動可能な 時間帯			
依頼対応			
一言アピール			

名前 （グループ名）	青葉三線愛奏会（アオバ サンシン アイ ソウ カイ）		
活動内容	沖縄三線の音色に魅了され弾いてみたいと集まった人の同好会で、沖縄の民謡、歌謡の他、昭和の懐かし歌や童謡、唱歌、ポップスなどを皆さんと一緒に歌って楽しく練習している公民館活動のサークルです。		
	講座時間：　30分～90分		
メンバー構成	年齢層：　40～70代　　男女構成：　男4人　女3人		
活動履歴	地域団体（自治会、ふれあいサロン、夏祭り） 老人ホーム、ケアグループホーム、公民館事業参加		
必要経費	交通費・・・・・・・・不要 材料費・・・・・・・・不要 その他・・・・・・・・不要	コメント	駐車場料金位の 負担を応相談
活動範囲	主に東地区で、市外でも可		
	交通手段：　自家用車		
活動可能な 時間帯	平日休日どちらでも可		
依頼対応	福祉施設・福祉団体・地域団体（自治会・公民館など）		
一言アピール	沖縄三線の音色を楽しんで頂き、童謡･唱歌などを一緒に歌って楽しいひと時を過ごしましょう。三線をやってみたいという方の参加も歓迎です（応相談）		

名前 （グループ名）	紫陽花（アジサイ）の会　動画あり		
活動内容	日本舞踊、男性の踊り、女性の踊り、創作舞踊、歌謡曲、ナツメロ、フラダンス		
	演奏時間：　４０分～９０分くらい		
メンバー構成	年齢層：　１０代～８０代　　男女構成：　男4人　女１６人		
活動履歴	2006年2月結成以来、福岡市内や近郊の老人ホーム、ディサービスセンター、グループホーム、公民館、集会所などで、唄や踊りで慰問。2020年2月で出演回数1441回です。博多どんたくにも出演させて頂いてます。		
必要経費	交通費・・・・・・・・必要 材料費・・・・・・・・不要 その他・・・・・・・・不要	コメント	交通費を希望します。
活動範囲	市内・市外でも可		
	交通手段：　自家用車		
活動可能な 時間帯	平日休日どちらでも可、昼夜どちらも可		
依頼対応	行政関連・マスコミ・福祉施設・福祉団体・地域団体（自治会･公民館など）は可		
一言アピール	平成23年11月福岡市社会福祉協議会より感謝状、平成25年11月福岡市長より感謝状、平成26年10月福岡県社会福祉協議会より感謝状、11月厚生労働大臣感謝状、平成27年11月福岡市社会福祉協議会より表彰状を頂きました。平成28年11月福岡市長表彰状授与。皆様から喜んでもらう事でやりがいを感じております。		

名前 （グループ名）	アスオン・ハーモニカの会 動画あり		
活動内容	ハーモニカ演奏で皆さんと一緒に楽しく歌っています。		
	演技時間：　40～60分		
メンバー構成	年齢層：　50代～70代	男女構成：　女4人	
活動履歴	公民館、老人ホーム、デイケア		
必要経費	交通費・・・・・・・必要 材料費・・・・・・・不要 その他・・・・・・・不要	コメント	交通費の実費の負担をお願いします。
活動範囲	西区		
	交通手段：　自家用車		
活動可能な時間帯	平日昼間のみ		
依頼対応	行政関連・マスコミ・福祉施設・福祉団体・地域団体（自治会・公民館など）		
一言アピール	ハーモニカの演奏で、なつメロ、童謡、唱歌を皆さんと一緒に歌いましょう。休憩時間にストレッチ体操で5分から10分身体を動かしましょう。		

名前 （グループ名）	有田太鼓 動画あり		
活動内容	和太鼓演奏、獅子舞、南京玉すだれ		
	演技時間：　20分～40分くらい		
メンバー構成	年齢層：　小学１年～シニア	男女構成：　男 17人　女 10人	
活動履歴	博多どんたく、地域のお祭り、施設訪問		
必要経費	交通費・・・・・・・必要 材料費・・・・・・・不要 その他・・・・・・・不要	コメント	応相談 1か月くらい前までにご依頼下さい。**※1～2週間前のキャンセルは困ります。**
活動範囲	市内のみ		
	交通手段：　自家用車		
活動可能な時間帯	土曜日および日曜日祝祭日・昼間のみ・夕方まで可		
依頼対応	行政関連・マスコミ・福祉施設・福祉団体・地域団体（自治会・公民館など）は可		
一言アピール	お囃子系の太鼓です。笛あり、踊りあり、獅子舞あり、玉すだれあり。 小学生からシニアまで元気いっぱいの演奏をお見せします。		

名前 （グループ名）	いもむし人形劇サークル 動画あり		
活動内容	子育て中の親と子を対象とした人形劇など		
	演技時間：　30分～60分		
メンバー構成	年齢層：　50代～60代　　男女構成：　女7人		
活動履歴	公民館子育てサロンやサークル、小学校留守家庭子ども会、障がい児通園施設、幼稚園等		
必要経費	交通費・・・・・・・必要 材料費・・・・・・・必要 その他・・・・・・・不要	コメント	交通費と制作費等の負担をお願いします。
活動範囲	市内		
	交通手段：　自家用車		
活動可能な時間帯	平日の昼間		
依頼対応	行政関連・マスコミ・福祉施設・福祉団体・地域団体（自治会・公民館など）		
一言アピール	楽しみの幅が広がるようにパネルシアターや布遊びなども取り入れています。手作り感満載の人形劇です。メンバー募集中です。		

名前 （グループ名）	ウクレレふぁん・くらぶ 動画あり		
活動内容	ウクレレの演奏をしながら皆さんと一緒に歌う		
	演技時間：　30分～60分くらい		
メンバー構成	年齢層：　60代　　男女構成：　女1人		
活動履歴	デイサービス、住宅型老人ホーム		
必要経費	交通費・・・・・・・必要 材料費・・・・・・・不要 その他・・・・・・・不要	コメント	応相談
活動範囲	市外でも可		
	交通手段：　自家用車		
活動可能な時間帯	平日休日どちらでも・昼間のみ		
依頼対応	行政関連・マスコミ・福祉施設・福祉団体・地域団体（自治会・公民館など）		
一言アピール	癒やし系のハワイアンの歌、唱歌。懐かしいメロディなど優しいウクレレの音色で皆さんと唄いましょう。		

名前 （グループ名）	ウクレレ　WAKKA（ワッカ）		
活動内容	ソロウクレレの演奏を聴いていただいたり、ウクレレの演奏に合わせてみなさんで歌います。		
	演技時間：　30分～60分くらい		
メンバー構成	年齢層：　40代　　男女構成：　女1人		
活動履歴			
必要経費	交通費・・・・・・・必要 材料費・・・・・・・不要 その他・・・・・・・不要	コメント	交通機関実費
活動範囲	市外でも可		
	交通手段：　公共交通機関　自家用車		
活動可能な時間帯	平日の昼間のみ　※午前～14:00		
依頼対応	行政関連・マスコミ・福祉施設・福祉団体・地域団体（自治会・公民館など）は可		
一言アピール	ウクレレという楽器を通してみなさんの心がつながって癒しのひとときを過ごせるような活動を目指しています。ご依頼の際は、携帯電話に着信を残して頂ければ折り返しのお電話いたします。		

名前 （グループ名）	歌愛好家（ウタアイコウカ）　ルルチェ		
活動内容	歌、楽器（ギター）などを中心に活動しています。スピーカーでカラオケを流して歌わせて頂いています。		
	演技時間：　40分くらい		
メンバー構成	年齢層：　20代～50代　　男女構成：　男3人　女5人		
活動履歴	南区老人保健施設　木の葉の里（２カ月に１回くらい）老人ホーム（1件のみ）		
必要経費	交通費・・・・・・・必要 材料費・・・・・・・不要 その他・・・・・・・不要	コメント	出動場所が遠い場合、交通費をお願いしております。
活動範囲	市内のみ		
	交通手段：　公共交通機関		
活動可能な時間帯	平日・休日どちらでも可、昼夜どちらでも可		
依頼対応	行政関連・マスコミ、福祉施設・福祉団体・地域団体（自治会・公民館など）		
一言アピール	今は老人ホームなどを中心に活動していますが、メンバーの希望もあり、いろいろな所で歌っていきたいと思います。病院や小児科病棟、ホスピス、福祉関係など、担当の方とどのように進めていくのか御相談の上、本番をさせて頂きたいと思いますので、よろしくお願い致します。		

名前 （グループ名）	歌声カフェ(昭和モダン歌謡ライブ) 動画あり		
活動内容	デイサービス、高齢者施設他で昭和歌謡、四季の唱歌、フォークソングを中心に歌っています。使用楽器：ギター・ウクレレ・ピアノ		
	演技時間：　45～60分		
メンバー構成	年齢層：　60代　　男女構成：　男1人　女1人		
活動履歴	レコード会社で音楽に関わってきた経験を活かし、5年程前から活動中です。		
必要経費	交通費・・・・・・・・不要 材料費・・・・・・・・必要 その他・・・・・・・・不要	コメント	機材充実のために材料費をご協力下さい。応相談
活動範囲	市外でも可		
	交通手段：　自家用車		
活動可能な時間帯	平日休日どちらでも可		
依頼対応	行政関連・マスコミ・福祉施設・福祉団体・地域団体（自治会・公民館など）		
一言アピール	スピーカー、アンプ、マイク、DVDプレイヤー他の機材はすべて持ち込みます。自作カラオケは120曲、令和の歌声喫茶(飲物は有りませんが!!)です。歌は、自作カラオケをDVDに収録し、会場のテレビに歌詞を大きく表示し、歌いやすくしています。詳細はWebホームページをご覧ください。★URL: http://live.music-net.work		

名前 （グループ名）	うたの会　ヴィヴァーチェ 動画あり		
活動内容	①楽器生演奏（ギター弾き語り・ウクレレ伴奏・キーボード演奏） ②マジックショー③合奏・合唱（歌謡曲・懐メロ・唱歌）		
	演技時間：　60分くらい		
メンバー構成	年齢層：　60代～80代　　男女構成：　男２人　女２人		
活動履歴	ディサービスや高齢者施設・公民館などを定期的に訪問し生演奏をコンセプトにして演奏活動を行っております。		
必要経費	交通費・・・・・・・・必要（応相談） 材料費・・・・・・・・不要 その他・・・・・・・・不要	コメント	
活動範囲	市内のみ		
	交通手段：　公共交通機関・自家用車		
活動可能な時間帯	平日昼間のみ		
依頼対応	行政関連・マスコミ・福祉施設・福祉団体・地域団体（自治会・公民館など）		
一言アピール	施設の皆さんと一緒に生演奏を楽しんで頂きたいとの思いで発足しました。 グループとしてなお一層、上の演奏会を目指し日々練習に励んでいます。		

13

名前 （グループ名）	内浜VIVO 動画あり		
活動内容	ハーモニカの合奏		
	演技時間：　６０分くらい		
メンバー構成	年齢層：　60～80代　　男女構成：　男1人・女11人		
活動履歴	高齢者施設、小学校の留守家庭、敬老会等		
必要経費	交通費・・・・・・・必要 材料費・・・・・・・不要 その他・・・・・・・不要	コメント	
活動範囲	西区 及び周辺近場		
	交通手段：　公共交通機関		
活動可能な 時間帯	平日昼間のみ		
依頼対応	福祉施設・地域団体（自治会・公民館など）		
一言アピール	ハーモニカの合奏に合わせて歌ったり、音色を楽しんでいただきたいです。 健康体操をアトラクションとしています。		

14

名前 （グループ名）	ＮＰＯ九州シルバー会 動画あり		
活動内容	歌、踊り、生バンド、トーク		
	演技時間：　40分～60分		
メンバー構成	年齢層：　60代～70代　　男女構成：　男8人・女15人		
活動履歴	病院、サークル、老人ホーム、デイサービス、公民館行事、ふれあいサロン等		
必要経費	交通費・・・・・・・必要 材料費・・・・・・・不要 その他・・・・・・・不要	コメント	
活動範囲	市外でも可		
	交通手段：　公共交通機関・自家用車		
活動可能な 時間帯	平日休日の昼間のみ		
依頼対応	マスコミ・福祉施設・福祉団体・地域団体（自治会・公民館など）		
一言アピール			

名前 （グループ名）	ＮＰＯ 竹の会		
活動内容	歌唱、日本舞踊、フラダンス、マジック、謡曲、詩吟、尺八等の多様な芸能活動を楽しみ、安らぎを感じて頂いています。		
	演技時間：　60分～70分		
メンバー構成	年齢層：　　60～80代　　男女構成：　男10人　女8人		
活動履歴	デイサービスセンター、有料老人ホーム、病院、老人クラブ、社会福祉協議会等一施設あたり約10名程度のチームを作り訪問		
必要経費	交通費・・・・・・・必要 材料費・・・・・・・不要 その他・・・・・・・不要	コメント	応相談
活動範囲	市内全域、市外でも可		
	交通手段：　公共交通機関か自家用車		
活動可能な時間帯	平日休日、昼間のみ		
依頼対応	行政関連・マスコミ・福祉施設・福祉団体・地域団体（自治会・公民館など）		
一言アピール	平成14年より活動を展開、多数の公演実績あり。芸能の分野が多岐にわたっているので様々な方々のニーズに応えていると好評価を受けています。 現在多彩な芸能を持っている会員募集中！		

名前 （グループ名）	ＮＰＯ法人九州プロレス 動画あり		
活動内容	プロレスラーによる施設訪問（トレーニングの披露・筋肉タッチ・ハグ・お姫様だっこなど）		
	演技時間：　30分くらい		
メンバー構成	年齢層：　　30代　　男女構成：　男　8人		
活動履歴	老人福祉施設（ディケア・老人ホーム等）、保育園、障がい者施設、児童養護施設		
必要経費	交通費・・・・・・・不要 材料費・・・・・・・不要 その他・・・・・・・不要	コメント	九州どこでも一切無料
活動範囲	九州全域		
	交通手段：　自家用車・公共交通機関		
活動可能な時間帯	平日の昼間のみ		
依頼対応	行政関連・マスコミ・福祉施設・福祉団体		
一言アピール	強くてやさしいプロレスラーが元気をお届けに参ります。九州を元気にするバイ！！ ※地域のお祭りなど一般の方対象の場合は有料になりますので別途ご相談下さい。		

名前 （グループ名）	演歌しゃくなげ　動画あり		
活動内容	ギター・三味線・大正琴アンサンブル演奏・合唱		
	演技時間：　30分～60分くらい		
メンバー構成	年齢層：　50～70代　　男女構成：　男3人　女4人		
活動履歴	ふくふくプラザ（福岡市）、こもれびの郷（大野城市）、バラの樹苑（博多区）、各老人クラブ公民館祭（春日市）、病院（博多区・南区・那珂川町）		
必要経費	交通費・・・・・・・必要 材料費・・・・・・・不要 その他・・・・・・・不要	コメント	応相談 歌詞カード・音響装置は持込みいたします。
活動範囲	博多区、南区、早良区、大野城市、春日市、太宰府市、筑紫野市		
	交通手段：　自家用車		
活動可能な時間帯	平日休日どちらでも可、昼間のみ		
依頼対応	行政関連・福祉施設・福祉団体・地域団体（自治会・公民館など）		
一言アピール	季節の童謡、なつかしのメロディー、フォークソング、歌謡曲等一緒に歌っております。楽しい時間を一緒に過ごしましょう。		

名前 （グループ名）	演歌（エンカ）の新星（シンセイ）		
活動内容	歌謡曲、演歌、J·POP等をご要望に合わせて歌わせて頂きます。		
	演技時間：　ご要望に応じます		
メンバー構成	年齢層：　20代　　男女構成：　男2人　女3人		
活動履歴	結成したばかりの若いグループです!! 経験を積ませて頂いています!!		
必要経費	交通費・・・・・・・必要 材料費・・・・・・・不要 その他・・・・・・・不要	コメント	交通費は可能な限りお願いします。（遠方の場合）
活動範囲	市外でも可		
	交通手段：　公共交通機関		
活動可能な時間帯	平日・休日どちらでも可・（歌い手の仕事の都合によりますので、応相談をお願いします）		
依頼対応	行政関連・マスコミ・福祉施設・福祉団体・地域団体（自治会・公民館など）は可		
一言アピール	20代が昭和歌謡や演歌に挑戦しています！みなさまの青春をプレイバックする一助になれれば幸いです！カラオケ音源等準備頂ける場合はご連絡いだけると嬉しいですし、ない場合はこちらで準備します。お気軽にお電話·メールを下さい。不在の場合は留守番電話に入れてください。※メールの場合、件名に「ボランティア依頼(依頼主様のお名前や団体名)」をお願いします。		

名前 （グループ名）	太田　紀美子(マジックきみちゃん) 動画あり		
活動内容	バルーンアートショー、マジック、皿まわし、お手玉遊び		
	演技時間：　１５分～９０分くらい		
メンバー構成	年齢層：　６０代　　男女構成：　女１人		
活動履歴	イベント、子供会、小学校の留守家庭、福祉施設、公民館、老人センター		
必要経費	交通費・・・・・・・必要 材料費・・・・・・・必要 その他・・・・・・・不要	コメント	
活動範囲	市内全域・市外でも可		
	交通手段：　公共交通機関		
活動可能な 時間帯	平日休日どちらも可、昼夜どちらも可。		
依頼対応	行政関連・マスコミ・福祉施設・福祉団体・地域団体（自治会･公民館など）		
一言アピール	笑顔に会いたいなぁ･･･　バルーンアートで楽しみます。		

名前 （グループ名）	オカリナサークル　ふくふくの会 動画あり		
活動内容	オカリナ演奏、リコーダー演奏、フルート演奏、朗読とピアノ演奏		
	演技時間：　30分～40分くらい		
メンバー構成	年齢層：　30代～60代　　男女構成：　男1人　女10人		
活動履歴	公民館、お寺主催コンサート、幼稚園、福祉施設、老人ホーム		
必要経費	交通費・・・・・・・必要 材料費・・・・・・・不要 その他・・・・・・・不要	コメント	駅から徒歩１０分以内でお願いします
活動範囲	市内のみ		
	交通手段：　電車・バス		
活動可能な 時間帯	平日休日どちらでも可		
依頼対応	行政関連・マスコミ・福祉施設・福祉団体・地域団体（自治会・公民館など）		
一言アピール	オカリナのあたたかい音色で、童謡、なつかしのメロディーを演奏いたします。皆様と一緒に豊かな時を過ごすことを楽しみにしております。ぜひご連絡下さい。新メンバーも募集中です。		

名前 （グループ名）	オカリナ　優音（ゆうおん）		
活動内容	オカリナ演奏（紙芝居、本の読み聞かせも可）		
	演技時間：　２０分～30分くらい		
メンバー構成	年齢層：　５０代　　男女構成：　女　1人		
活動履歴	施設・ディサービス・高齢者祝いの席、小学校・公民館		
必要経費	交通費・・・・・・・必要 材料費・・・・・・・不要 その他・・・・・・・不要	コメント	
活動範囲	市外でも可		
	交通手段：　公共交通機関		
活動可能な 時間帯	月・火・金・日で要相談（日中のみ）		
依頼対応	行政関連・マスコミ・福祉施設・福祉団体・地域団体（自治会・公民館など）		
一言アピール	皆さんに感動していただく姿が嬉しくて続けようと思いました。大好きなオカリナで、同じ時間を楽しく過ごしましょう。ショートメールでの連絡は不可。コロナウィルスが収束し落ち着くまでは活動は控えています。		

名前 （グループ名）	おはなしの会　にじのはし　動画あり		
活動内容	絵本の読み聞かせ、紙芝居、手遊び、パネルシアター、ストーリーテリング		
	演技時間：　30分～60分		
メンバー構成	年齢層：　60代後半　　男女構成：　男2人・女25人		
活動履歴	保育園、小学校留守家庭教室、老人施設、幼稚園		
必要経費	交通費・・・・・・・必要 材料費・・・・・・・不要 その他・・・・・・・不要	コメント	
活動範囲	市内のみ		
	交通手段：　公共交通機関・自家用車		
活動可能な 時間帯	平日昼間のみ		
依頼対応	行政関連・マスコミ・福祉施設・福祉団体・地域団体（自治会・公民館など）		
一言アピール	台所、居間の直ぐ隣りにあるグループです。初心者でも気軽に参加して読み聞かせしてみてください。歓迎します。日常の中の束の間の非日常体験はアンチエイジングそのものですよ。コロナ収束まで老人施設での活動は休止中です。		

名前 （グループ名）	想いで歌謡		
活動内容	皆さんと一緒になり童謡･唱歌･昭和のなつメロを歌うギター演奏		
	演技時間：　40分～60分くらい		
メンバー構成	年齢層：　50代　　男女構成：　男1人		
活動履歴	デイサービス・デイケア・介護施設		
必要経費	交通費・・・・・・・・不要 材料費・・・・・・・・不要 その他・・・・・・・・不要	コメント	無料
活動範囲	市内全域、春日市、大野城市、那珂川市、その他 ご相談に応じます。		
	交通手段：　公共交通機関、自家用車		
活動可能な 時間帯	平日、休日どちらでも可。昼夜どちらでも可。		
依頼対応	行政関連・福祉施設・福祉団体・地域団体（自治会・公民館など）		
一言アピール	皆様と一緒に楽しくまた懐かしく歌を唄っていければと思っています。 ※日中は仕事をしているので着信があれば折り返しお電話致します。		

名前 （グループ名）	音楽の仲間 You Tube 動画あり		
活動内容	バンドネオンでのアルゼンチンタンゴ・コンチネンタルタンゴの演奏、バイオリンでのクラシック、映画音楽等の演奏、ピアノ伴奏でのナツメロ・唱歌・童謡をみなさんで歌います。		
	演技時間：　１５分～９０分くらい		
メンバー構成	年齢層：　４０代～70代　　男女構成：　男女2～3名で活動		
活動履歴	ライブハウス、レストラン、カフェ、公民館、福祉施設、ホテル、老人ホーム、ロイヤルホスト、コンサートホール（アミカスなど）、病院など		
必要経費	交通費・・・・・・・・必要 材料費・・・・・・・・不要 その他・・・・・・・・必要	コメント	ピアノのない所は電子ピアノを持参します。αマイク・アンプ等の設定もしますので・・・。(1,000円位)
活動範囲	市外でも可		
	交通手段：　公共交通機関、自家用車		
活動可能な 時間帯	平日休日どちらでも可、昼夜どちらも可。		
依頼対応	行政関連・マスコミ・福祉施設・福祉団体・地域団体(自治会・公民館など)		
一言アピール	アルゼンチンタンゴに使われるバンドネオンという楽器をご存じですか？他にピアノ・バイオリンとのアンサンブルでタンゴやTPOに合った曲を演奏します。ピアニストは音楽療法士の有資格者です。H30年に市長さんから感謝状を、社協さんから功労賞をいただきました。		

25

名前 （グループ名）	音楽ボランティアグループ ニコニコ 動画あり		
活動内容	ピアノ、歌、語りなどによる演奏会、ショー （ジャンル：クラッシック、演歌、歌謡曲など）		
	演技時間： 40分～50分くらい		
メンバー構成	年齢層： ３０～60代	男女構成： 女８人男1人	
活動履歴	高齢者施設・デイサービス・病院内ロビー・障がい者施設・自治会敬老会 町内子ども会との共演		
必要経費	交通費・・・・・・・必要 材料費・・・・・・・不要 その他・・・・・・・不要	コメント	応相談
活動範囲	市外でも可		
	交通手段： 自家用車		
活動可能な 時間帯	メンバーの予定が合えばいつでも可		
依頼対応	行政関連・マスコミ・福祉施設・福祉団体・地域団体（自治会・公民館など）は可		
一言アピール	音楽の力は無限大！国境も性別も年齢をも乗り越え心を一つに！ ニコニコは笑顔とワクワクと、ときめきと、そして皆さまと一緒に楽しみ今日の、明日の、明後日の生きる力をお届けします。		

26

名前 （グループ名）	音楽レク”レインボー”		
活動内容	ハンドベル体験、季節の歌、懐メロ、トーク（回想法を取り入れた）		
	演技時間： 50分～60分くらい		
メンバー構成	年齢層： 60代～70代	男女構成： 男2人・女4人	
活動履歴	デイサービス、公民館、老人保健施設他		
必要経費	交通費・・・・・・・必要 材料費・・・・・・・不要 その他・・・・・・・不要	コメント	応相談
活動範囲	市内のみ		
	交通手段： 公共交通機関、自家用車		
活動可能な 時間帯	平日の昼間のみ（応相談）		
依頼対応	行政関連・福祉施設・福祉団体・地域団体（自治会・公民館など）		
一言アピール	共に歌い、共に笑い、共に楽しむひと時を皆様と共有する場づくりでありたいと心がけています。		

27

名前 （グループ名）	特定非営利活動法人　カラフル・パレット（通称パレット）動画あり		
活動内容	音楽演奏（依頼して下さる方の好みに応じ、アニメソングから演歌まで）		
	演技時間：　10分～60分くらい		
メンバー構成	年齢層：　10～５０代　　男女構成：　男 9人　女5人		
活動履歴	福祉施設、病院、個人宅		
必要経費	交通費・・・・・・・必要 材料費・・・・・・・不要 その他・・・・・・・不要	コメント	応相談
活動範囲	福岡市近郊。北九州、大川等の市外もご相談ください。		
	交通手段：　自家用車		
活動可能な 時間帯	休日の昼間のみ		
依頼対応	行政関連・マスコミ・福祉施設・福祉団体		
一言アピール	外出の難しい方々にイルミネーションと音楽の楽しさをお届けしています。音楽だけではなくキラキライルミネーションで「いつもと違う時間」を楽しんでいただけたらと願って活動しています。		

28

名前 （グループ名）	キッド原　動画あり		
活動内容	ストレッチや脳トレなど身体を使ってみんなで笑いながら楽しいお話や演奏(エレキベース)・歌をしています。筋トレストレッチの指導も行っています。		
	演技時間：　30分～60分くらい		
メンバー構成	年齢層：　４0代　　男女構成：　男1人		
活動履歴	病院施設・コミュニティホール・ライブ等		
必要経費	交通費・・・・・・・必要 材料費・・・・・・・不要 その他・・・・・・・不要	コメント	公共交通機関実費お願いします
活動範囲	市外でも可		
	交通手段：　公共交通機関		
活動可能な 時間帯	休日のみ・昼間のみ　※ご希望があればご相談ください。20時までの対応になります。宜しくお願いします。		
依頼対応	行政関連・マスコミ・福祉施設・福祉団体・地域団体（自治会・公民館など）は可		
一言アピール	すべてをおもしろくおかしく!!漫談式で行いますので気軽にご相談ください		

29

名前 （グループ名）	キンジー		
活動内容	ギター弾き語り		
	演技時間：　40分～60分くらい		
メンバー構成	年齢層：　　70代　　男女構成：　男1人		
活動履歴	公民館・高齢者施設・各種イベント・海外（香港）		
必要経費	交通費・・・・・・・必要 材料費・・・・・・・不要 その他・・・・・・・不要	コメント	応相談
活動範囲	市外でも可		
	交通手段：　自家用車		
活動可能な 時間帯	平日・休日どちらでも可		
依頼対応	行政関連・マスコミ・福祉施設・福祉団体・地域団体（自治会・公民館など）は可		
一言アピール	演奏のジャンルが広く、演歌、ポップス、シャンソン等弾き語りで約300曲位を弾いています。		

30

名前 （グループ名）	劇団生活舞台		
活動内容	読み聞かせ・語り・・・（斎藤隆介：「ベロだしちょんま」、「八郎」、佐野洋子の「百万回いきたねこ」等。他に平和に関する朗読等を行っています。		
	演技時間：　３０～４０分		
メンバー構成	年齢層：　　２０～７０代　　男女構成：　男4人　女4人		
活動履歴	福岡市内の公共施設（福岡市中央市民センター、アクロス円形ホール等）でジャンルを問わない演劇等の活動を行っています。		
必要経費	交通費・・・・・・・不要 材料費・・・・・・・不要 その他・・・・・・・不要	コメント	市外の方は、応相談下さい。
活動範囲	市外でも可		
	交通手段：　自家用車		
活動可能な 時間帯	休日のみ・昼夜どちらでも可		
依頼対応	行政関連・福祉施設・福祉団体・地域団体（自治会・公民館など）		
一言アピール	演劇活動を中心に活動していましたが、新たに福祉施設や地域等で「読み聞かせ・語り」の活動を行う事にしました。新参ものですが福岡市の文化芸術の振興、町興し、並びに皆への生きる喜びの展開をしたいと参入しました是非ともお声かけお願いします。活動には、小道具などを持って行き、2～３人交代で１話１０分～１５分位で読み聞かせを行いたいと思っています。		

名前 （グループ名）	Que sera sera(ｹ･ｾﾗ･ｾﾗ) 動画あり		
活動内容	男役、娘役ありの宝塚風レビューダンスのショー。		
	演技時間： 30分～		
メンバー構成	年齢層： 20～40代	男女構成： 女６人	
活動履歴	骨髄バンク命のつどいチャリティーコンサート出演(福岡ｻﾝﾊﾟﾚｽ)、秋のｽﾃｰｼﾞ、はかた（博多市民センター）、産業カウンセラーウェルカムパーティ（ｸﾘｵｺｰﾄ）、奈良屋公民館文化祭(奈良屋公民館講堂)、デイケア施設、老人ホーム etc		
必要経費	交通費・・・・・・・・不要 材料費・・・・・・・・不要 その他・・・・・・・・不要	コメント	遠方の場合は交通費要相談
活動範囲	市外でも可		
	交通手段： 公共交通機関、自家用車		
活動可能な時間帯	休日(土、日、祝)のみ、昼夜どちらでも可(午後希望)		
依頼対応	行政関連・マスコミ・福祉施設・福祉団体・地域団体（自治会・公民館など）		
一言アピール	早変わりの為に上手、下手に着替えスペースをお願いします。OSK日本歌劇団出身の上竹悠貴が主催する宝塚風のレビューショーのダンスサークルです。出演したイベント等では毎回好評を頂いています。皆様に楽しんで頂ける時間を提供していきたいです。		

名前 （グループ名）	玄海三苫会 動画あり		
活動内容	相撲甚句（18人）、ひょっとこ踊り（28人）		
	演技時間： １０分～１５分くらい		
メンバー構成	年齢層： ６０代以上	男女構成： 男21人・女25人	
活動履歴	校区文化祭や夏祭り、高齢者施設のイベントなど		
必要経費	交通費・・・・・・・・必要 材料費・・・・・・・・不要 その他・・・・・・・・不要	コメント	応相談
活動範囲	市内全域		
	交通手段： 公共交通機関、自家用車		
活動可能な時間帯	昼夜どちらでも可。		
依頼対応	行政関連・マスコミ・福祉施設・福祉団体・地域団体（自治会・公民館など）		
一言アピール	伝統芸能を歌って楽しませます。踊って楽しめます。		

33

名前 （グループ名）	コットン ウクレレ		
活動内容	ウクレレ演奏、フラダンス		
	演技時間：　30～60分		
メンバー構成	年齢層：　60代～80代	男女構成：　女12人	
活動履歴	デイケア・アラカンカフェ		
必要経費	交通費・・・・・・・必要 材料費・・・・・・・不要 その他・・・・・・・不要	コメント	応相談
活動範囲	市内のみ		
	交通手段：　公共交通機関		
活動可能な 時間帯	平日休日どちらでも可。昼間のみ。		
依頼対応	行政関連・マスコミ・福祉施設・福祉団体・地域団体（自治会・公民館など）		
一言アピール	一緒に楽しむ事をモットーに！		

34

名前 （グループ名）	Collet-コレット- 動画あり		
活動内容	ホールやイベントでの演奏（ピアノ連弾、弦楽器、管楽器の演奏、歌）施設や病院への訪問演奏		
	演技時間：　１５分～90分くらい		
メンバー構成	年齢層：　20～60代	男女構成：　女　11人	
活動履歴	知的障がい者の音楽サークルでの演奏、福祉施設での演奏、イベントでの演奏		
必要経費	交通費・・・・・・・必要 材料費・・・・・・・不要 その他・・・・・・・必要	コメント	楽譜・歌詞など必要な場合 交通費実費
活動範囲	市外でも可		
	交通手段：　公共交通機関・自家用車		
活動可能な 時間帯	休日、昼夜どちらでも可(平日は、要相談) その他（7月上旬～8月、12月下旬～1月上旬はいつでも可）		
依頼対応	行政関連・マスコミ・福祉施設・福祉団体・地域団体（自治会・公民館など）		
一言アピール	たくさんの方々に、クラッシックを主体とした、様々なジャンルの音楽を楽しんでいただき、一緒に素敵な時間を過ごしましょう！		

名前 （グループ名）	ザ・オジンバンド		
活動内容	童謡・唱歌・なつメロ・ソフト歌謡曲などの演奏及び皆さんと合唱		
	演技時間：　40～50分		
メンバー構成	年齢層：　60～80代　　男女構成：　男8人		
活動履歴	会社OB会の音楽同好会及びカラオケ同好会で月に一度定期的に集まり活動中。		
必要経費	交通費・・・・・・・・不要 材料費・・・・・・・・不要 その他・・・・・・・・不要	コメント	無料
活動範囲	市外でも可		
	交通手段：　自家用車		
活動可能な 時間帯	昼間のみ、平日休日どちらでも可		
依頼対応	行政関連・福祉施設・福祉団体・地域団体（自治会・公民館など）は可		
一言アピール	今後ボランティアとしてデイサービス、デイケア、介護施設を活動を希望します。 皆様に楽しく演奏を聴いていただいたり、一緒に唄って頂ければと思っています。		

名前 （グループ名）	サッシーサックス 動画あり		
活動内容	サックス演奏（テナー）、ギター		
	演技時間：　40分～60分		
メンバー構成	年齢層：　60代　　男女構成：　男２人		
活動履歴	福岡市及び近郊、及び香港。イオン、老人施設、障害者施設、各イベント （年間140回超えます）		
必要経費	交通費・・・・・・・・必要 材料費・・・・・・・・不要 その他・・・・・・・・不要	コメント	駐車場必要(応相談)
活動範囲	市外でも可		
	交通手段：　自家用車		
活動可能な 時間帯	平日休日どちらでも・昼夜どちらでも可（電話での相談）		
依頼対応	行政関連・マスコミ・福祉施設・福祉団体・地域団体（自治会・公民館など）		
一言アピール	なつかしい曲を中心に、サックスの音を皆様の心に届くよう60分楽しんで いただきます。ギターは希望のある時のみ演奏いたします。連絡は、携帯にて応相談。		

37

名前 （グループ名）	さわやかブラザーズ　動画あり		
活動内容	ギター(フォークギターとエレアコースティックギター)、ハーモニカ		
	講座時間：　40分～50分		
メンバー構成	年齢層：　70代　　男女構成：　男1人		
活動履歴	福祉施設(高齢者･障がい者)県外も出向いて活動。公民館、サロン、病院		
必要経費	交通費・・・・・・・・不要 材料費・・・・・・・・不要 その他・・・・・・・・不要	コメント	県外からの依頼の場合は交通費を頂きたい。
活動範囲	市外でも可		
	交通手段：　自家用車		
活動可能な時間帯	平日休日どちらでも可、その他ご相談に応じます		
依頼対応	福祉施設・福祉団体・地域団体（自治会・公民館など）		
一言アピール	皆さんとふれあいながら,音楽を通してコミュニケーションして行きたいと思っています。皆さんと楽しい時間を過ごしたいです。(ジャンル：唱歌、童謡、なつメロetcリクエストお待ちしています。)		

38

名前 （グループ名）	ＪＪガールズ +ニャー&QT4　動画あり		
活動内容	音楽ボランティア（皆で歌いましょう）ハーモニカ、ウクレレ、キーボード、カホン、フルート、ボーカル		
	演技時間：　60分くらい		
メンバー構成	年齢層：　60代～80代　　男女構成：　男3人　女3人		
活動履歴	老人福祉施設、公民館、サロン		
必要経費	交通費・・・・・・・・必要 材料費・・・・・・・・不要 その他・・・・・・・・不要	コメント	交通費程度で
活動範囲	市内全域、市外(近郊)可		
	交通手段：　公共交通機関、自家用車		
活動可能な時間帯	月～日、祭日もＯＫ・昼間のみ（お祭り等の相談可）		
依頼対応	福祉施設・地域団体（自治会・公民館など）・サロン		
一言アピール	童謡唱歌と懐メロで演奏活動をやっています。歌詞カードを作成しますので皆様で歌って下さい。スタッフの方の参加歓迎します。 お早めのご依頼をお願いします。依頼はFAXでいただくと助かります。		

名前 （グループ名）	シニアネットオーケストラ 動画あり		
活動内容	オーケストラ演奏と皆の参加型で共に歌う。		
	演技時間：　30分～90分		
メンバー構成	年齢層：　60代～80代　男女構成：　男11人　女22人		
活動履歴	病院、老人ホーム、デイサービス、公民館行事、サークル等		
必要経費	交通費・・・・・・・必要 材料費・・・・・・・不要 その他・・・・・・・不要	コメント	応相談
活動範囲	市内全域、市外でも可（春日市、大野城市、糸島市、福津市、糟屋郡）		
	交通手段：　公共交通機関、自家用車		
活動可能な 時間帯	平日休日どちらでも可・昼間のみ		
依頼対応	行政関連・マスコミ・福祉施設・福祉団体・地域団体（自治会・公民館など）は可		
一言アピール	シニアのいやしボランティア活動を進めていきます。		

名前 （グループ名）	シニアネット音楽隊 動画あり		
活動内容	童謡、唱歌から懐メロを演奏し一緒に合唱します。楽器は尺八、ギタレレ、 ハーモニカ、ウクレレ		
	演技時間：　40分～60分くらい（時間相談に応じます）		
メンバー構成	年齢層：　60～70代　男女構成：　男3人　女2人		
活動履歴	油山緑樹園は月1回定期演奏、その他随時申し込みがあった場合対応しています。		
必要経費	交通費・・・・・・・必要 材料費・・・・・・・不要 その他・・・・・・・不要	コメント	歌詞カードを作りますので 参加者全員分のコピーを お願いします.
活動範囲	城南区・中央区・早良区		
	交通手段：　自家用車、公共交通機関		
活動可能な 時間帯	平日休日どちらでも可、昼間のみ		
依頼対応	行政関連・マスコミ・福祉施設・福祉団体・地域団体（自治会・公民館など）		
一言アピール	童謡、唱歌から懐メロまで演奏し、かつ全員で楽しく一緒に合唱します		

名前 （グループ名）	シニアふくふく２１ 動画あり		
活動内容	高齢者施設を中心に楽器（ギター、ハーモニカ）の伴奏で歌を楽しんでもらう。マジックもやります		
	演技時間：　６０分～１２０分くらい		
メンバー構成	年齢層：　40代～80代　　男女構成：　男5人　女6人		
活動履歴	高齢者施設等		
必要経費	交通費・・・・・・・必要 材料費・・・・・・・不要 その他・・・・・・・不要	コメント	相談に応じます
活動範囲	福岡市内		
	交通手段：　公共交通機関		
活動可能な 時間帯	平日休日どちらでも可。ただし昼間のみ。		
依頼対応	行政関連・福祉施設・福祉団体・地域団体（自治会・公民館など）		
一言アピール	楽器の演奏・歌のリードと共に素人のグループですが、高齢者の方々と一緒に楽しい時間を過ごす事が目的です。デイサービス等の施設からの依頼歓迎しますので気軽にお問い合わせください。		

名前 （グループ名）	手話ダンス・サンダー		
活動内容	手話ダンス・ソング、幼・小・中学生に手話ダンス・ソングの指導＆講師派遣		
	演技時間：　２０分～６０分くらい		
メンバー構成	年齢層：　３歳～８０代　　男女構成：　男6人　女60人		
活動履歴	・慰問（福祉施設、老健施設）　・学校・公民館への講師派遣 ・各種イベント参加　・生け花指導		
必要経費	交通費・・・・・・・必要 材料費・・・・・・・不要 その他・・・・・・・不要	コメント	相談に応じます
活動範囲	市内全域・市外でも可		
	交通手段：　公共交通機関・自家用車		
活動可能な 時間帯	平日休日どちらも可（時間が合えばいつでも可）		
依頼対応	行政関連・マスコミ・福祉施設・地域団体（自治会・公民館など）		
一言アピール	手話ダンスは、心と心をつなぐまほうのダンスです。お花は心の洗浄剤です。“心にひびく活動を・・・”これが私たちの願いです。老若男女　障害の有無に関わらず「皆と手を取り合って生きる」を目的に地域の皆さんとの交流を広げる活動をしている。		

名前 （グループ名）	笑倍道一座 動画あり		
活動内容	・南京玉すだれ・正調安来節・銭太鼓・日向ひょっとこ踊り その他楽器の演奏で歌う		
	演技時間：　30分～６０分くらい		
メンバー構成	年齢層：　３０代～８０代　　男女構成：　男11人　女16人		
活動履歴	社会福祉施設、老人ホーム、ディサービス、地域団体、自治会、 小学校留守家庭教室、企業、その他		
必要経費	交通費・・・・・・・必要 材料費・・・・・・・特別依頼でのみ その他・・・・・・・不要	コメント	相談に応じます
活動範囲	福岡市内、市外も可		
	交通手段：　自家用車、公共交通機関、タクシー		
活動可能な 時間帯	平日・休日可、昼夜どちらでも可		
依頼対応	福祉施設・福祉団体・地域団体・ボランティア団体（自治会・公民館・ホテルなど）		
一言アピール	”笑いを倍にする喜び”をモットーにしています。		

名前 （グループ名）	スチールペッカーズ		
活動内容	ハーモニカの伴奏で皆さんに歌っていただいています。		
	演奏時間：　３０分～６０分くらい		
メンバー構成	年齢層：　60代～70代　　男女構成：　男4人　女11人		
活動履歴	公民館、デイサービス、集会所（ふれあいサロン）など		
必要経費	交通費・・・・・・・必要 材料費・・・・・・・不要 その他・・・・・・・不要	コメント	
活動範囲	中央区、城南区、早良区、西区		
	交通手段：　主に公共交通機関。自家用車利用もあり。		
活動可能な 時間帯	平日、昼間のみ。 （活動日が水曜日なので、なるべく水曜日。但し、相談に応じます。）		
依頼対応	行政関連・福祉施設・福祉団体・地域団体（自治会・公民館など）		
一言アピール	楽しく歌っていただくために、ハーモニカで伴奏します。童謡、懐メロを中心に練習しています。		

45

名前 （グループ名）	セレーナ		
活動内容	オカリナ演奏		
	演技時間：　30～60分		
メンバー構成	年齢層：　　50～60代　　男女構成：　女１０人		
活動履歴	施設・デイケア・公民館		
必要経費	交通費・・・・・・・必要 材料費・・・・・・・不要 その他・・・・・・・不要	コメント	交通費は応相談
活動範囲	市外でも可		
	交通手段：　公共交通機関、自家用車		
活動可能な 時間帯	平日休日どちらでも可。昼間のみ。		
依頼対応	行政関連・マスコミ・福祉施設・福祉団体・地域団体（自治会・公民館など）		
一言アピール	オカリナの音色を楽しんで頂けたらと思います。		

46

名前 （グループ名）	Tin　Don　オーケストラ(チンドンオーケストラ)　動画あり		
活動内容	器楽演奏、合唱で公民館の高齢者教室、養護施設での慰問		
	演技時間：　30分～60分くらい		
メンバー構成	年齢層：　　70代　　男女構成：　男10人　女 4人.		
活動履歴	公民館の高齢者教室・養護施設・老人ホーム・社会福祉協議会 ・シルバー人材センター		
必要経費	交通費・・・・・・・必要 材料費・・・・・・・必要 その他・・・・・・・不要	コメント	交通費・駐車料金・楽器運搬費の実費負担をお願いします。
活動範囲	市内のみ(近郊は、可)		
	交通手段：　自家用車		
活動可能な 時間帯	月曜～金曜日のみ可・昼間のみ		
依頼対応	公民館の高齢大学・社会福祉協議会・老人ホーム・デイサービス　　2ヶ月前に申込みください。		
一言アピール	「歌で笑顔！笑顔で元気！」をモットーに、明るく楽しく演奏しています。なお、現在キーボード奏者他、ハーモニカ等の奏者を募集しています。		

47

名前 （グループ名）	Ｔima　Ｔea（ティマテア）		
活動内容	フラダンス、タヒチアンダンス		
	演技時間：　15分～30分		
メンバー構成	年齢層：　　6才～50代　　男女構成：　女 20人		
活動履歴	老人福祉施設、公民館、各地イベント		
必要経費	交通費・・・・・・・必要 材料費・・・・・・・不要 その他・・・・・・・不要	コメント	応相談
活動範囲	市内全域、市外でも可		
	交通手段：　自家用車		
活動可能な 時間帯	休日のみ、昼夜どちらでも可、平日は要相談で可能		
依頼対応	行政関連・マスコミ・福祉施設・福祉団体・地域団体（自治会・公民館など）		
一言アピール	フラ、タヒチアンダンスを通してたくさんの方を元気に笑顔にできるよう活動しています。		

48

名前 （グループ名）	Ｔｉｎｓｙ（ティンシィ）		
活動内容	オカリナの演奏を聞いてもらい、演奏しながらみんなで楽しく一緒に歌います。		
	演技時間：　20分～60分くらい		
メンバー構成	年齢層：　　70代　　男女構成：　男1人　女2人		
活動履歴	１０年ぐらい毎月１度、デイケアでボランティア活動をしています。最近、 新宮方面の老人施設でも演奏している。		
必要経費	交通費・・・・・・・不要 材料費・・・・・・・不要 その他・・・・・・・不要	コメント	
活動範囲	福岡市東区・糟屋郡限定		
	交通手段：　自家用車		
活動可能な 時間帯	日、月の活動。		
依頼対応	福祉施設・福祉団体・地域団体（自治会・公民館など）		
一言アピール	皆様と一緒に音楽を楽しみたいと思います。オカリナのやさしい音色が皆様の気持ちを暖かくしてくれると思います。唱歌や童謡など、なつかしい曲で心を癒やしていただきます。たくさんの皆様に元気と笑顔をお届けします。		

49

名前 （グループ名）	特定非営利活動法人 Music Dream Creation（トクテイヒエイリカツドウホウジン ミュージック ドリーム クリエーション） 動画あり		
活動内容	トランペット、ピアノ等によるクラシック音楽をお聴きいただくとともに叙情歌、童謡、懐メロ等を参加者と一緒に歌って頂き、QOLを向上し楽しい時間と空間の共有を趣旨としたコンサートを開催しています。		
	演技時間：　45分～90分くらい		
メンバー構成	年齢層：　20～60代　男女構成：　男9人　女6人		
活動履歴	福岡市及び近郊の高齢者施設、障がい者施設、保育園、幼稚園等において3～4日/月継続してコンサート開催中（対象施設約10）		
必要経費	交通費・・・・・・・・必要 材料費・・・・・・・・不要 その他・・・・・・・・必要	コメント	法人活動に有効活用させていただきたいと思います。経費については、応相談。
活動範囲	市外でも可		
	交通手段：　公共交通機関		
活動可能な時間帯	平日休日どちらでも・昼夜どちらでも可		
依頼対応	行政関連・マスコミ・福祉施設・福祉団体・地域団体（自治会・公民館など）は可		
一言アピール	音楽啓蒙を通じてご参加者の方が楽しく豊かな生活を送る一助となる活動にライフワークとして取り組んでいます。福岡のオンリーワンになり80代でも現役で活動したいと思っております		

50

名前 （グループ名）	中村学園大学・短期大学部合同和太鼓部　輝来響楽座（キラキラザ） 動画あり		
活動内容	和太鼓の演奏　イベント、小学校、保育園、幼稚園、老人ホーム、デイサービス等いろいろな所で演奏しています。		
	演技時間：　１０分～６０分くらい(要望に応じます)		
メンバー構成	年齢層：　20代前半　男女構成：　男4人　女30人		
活動履歴			
必要経費	交通費・・・・・・・・必要 材料費・・・・・・・・不要 その他・・・・・・・・不要	コメント	太鼓運搬代を相談させてください。
活動範囲	市外でも可		
	交通手段：　公共交通機関		
活動可能な時間帯	活動できるメンバーが集まれば、いつでも依頼受付けています。…要相談		
依頼対応	行政関連・マスコミ・福祉施設・福祉団体・地域団体（自治会・公民館など）		
一言アピール	たくさんのお客さまに元気と笑顔をお届けします！大学生の若さあふれる、迫力いっぱいの演奏をご覧あれ。		

名前 （グループ名）	Na-Gi-Sa winds（渚の風）動画あり		
活動内容	スチールギター、ボーカル、ウクレレ、カホン等で軽いハワイアン＆皆で歌いましょうコーナー等		
	演技時間：　４０分～60分くらい		
メンバー構成	年齢層：　50代～70代　　男女構成：　男1人　女3人		
活動履歴	福祉施設、地域のサロン等		
必要経費	交通費・・・・・・・必要 材料費・・・・・・・不要 その他・・・・・・・不要	コメント	ガソリン代程度
活動範囲	市内（要相談）		
	交通手段：　自家用車		
活動可能な時間帯	平日のみ・昼間のみ（相談可）		
依頼対応	福祉施設・福祉団体・地域団体（自治会・公民館など）・サロン		
一言アピール	少人数のグループです。福祉施設、地域のサロン、町内の集り等（5名以上）でお気軽にお声をおかけ下さい。依頼はＦＡＸでいただくと助かります。		

名前 （グループ名）	二胡ユニット　安弓弥　動画あり		
活動内容	中国楽器「二胡」をメインに、ケーナ、オカリナ等を合わせた生演奏		
	講座時間：　15分～90分		
メンバー構成	年齢層：　30～60代　　男女構成：　男2人　女3人		
活動履歴	デイケアセンター、老人ホーム、地域の敬老祝賀会や夏祭、チャリティーコンサート、市立図書館定期イベント、病院等 での演奏		
必要経費	交通費・・・・・・・必要 材料費・・・・・・・不要 その他・・・・・・・不要	コメント	ＰＡ機材用（持参）に、電源をお借りします。
活動範囲	市内・市外とも可（福津市、糸島市、古賀市、宗像市、新宮町などで実績あり）		
	交通手段：　自家用車		
活動可能な時間帯	原則、土・日・祝日の昼間（時間帯や平日の開催は、要相談）		
依頼対応	行政関連・福祉施設・福祉団体・地域団体（自治会・公民館など）・商業施設		
一言アピール	二胡への情熱がＭＡＸな老若男女からなるユニットです。人の歌声にもっとも近いといわれる中国楽器「二胡」の音色で、心に残るひとときをお届けできるよう、2007年から活動を重ねています。コスプレ好きのメンバーも多く、雰囲気づくりにも努力を惜しみません！曲目や演奏時間は、ご依頼内容と私たちの技量に合わせてご提案致します。		

名前 （グループ名）	人形劇団　ピンコピン　動画あり		
活動内容	人形劇・紙芝居・エプロンシアター		
	演技時間：　1作　10分～20分くらい		
メンバー構成	年齢層：　７０代～８０代　　男女構成：　男5人　女9人		
活動履歴	中央児童会館、公民館、デイサービス、小学校、保育園等		
必要経費	交通費・・・・・・・必要 材料費・・・・・・・不要 その他・・・・・・・不要	コメント	舞台など大きな荷物を運びます。
活動範囲	市内のみ		
	交通手段：　公共交通機関・自家用車		
活動可能な時間帯	平日のみ可		
依頼対応	行政関連・マスコミ・福祉施設・地域団体（自治会･公民館など）		
一言アピール	シニアでボランティア活動をしている団体です。一緒に楽しい時間を過ごせる機会をつくりましょう。※新しいメンバーを募集しています！		

名前 （グループ名）	ハープ・ファンタジー　動画あり		
活動内容	ハープの演奏（ペダルハープ・レバーハープ・ラップハープ）・歌・サックス		
	演技時間：　30分～60分くらい		
メンバー構成	年齢層：　50～70代　　男女構成：　男1人　女3人		
活動履歴	公民館、高齢者施設、保育園など		
必要経費	交通費・・・・・・・必要 材料費・・・・・・・不要 その他・・・・・・・不要	コメント	駐車場の確保をお願いします。交通費は、応相談。
活動範囲	市外でも可		
	交通手段：　自家用車		
活動可能な時間帯	平日休日どちらでも可		
依頼対応	行政関連・マスコミ・福祉施設・福祉団体・地域団体（自治会・公民館など）		
一言アピール	ハープの魅力とそこから生まれるファンタジーをみなさんと一緒に味わいたいと思い活動しています。演奏や歌、ハープ演奏体験など、いつもと違う時間を楽しんでいただいています。リクエスト曲も受け付けています。みなさんとご一緒にちょっといつもと違った楽しい時間を過ごせたらいいなと思っています。		

名前 （グループ名）	博多華の会（ハカタ ハナ カイ）		
活動内容	市内外にて福祉施設（老人ホーム、デイサービス）等を日本舞踊を中心に、ハーモニカ、インド舞踊等の演奏を通してボランティア活動しています。		
	演技時間：　40分～60分くらい		
メンバー構成	年齢層：　50代～80代　　男女構成：　男3人　女16人		
活動履歴	老人施設、公民館文化祭、早良、城南市民センターホール、博多どんたく、各地域のお祭、文化祭等		
必要経費	交通費・・・・・・・必要 材料費・・・・・・・不要 その他・・・・・・・不要	コメント	応相談
活動範囲	市外でも可		
	交通手段：　公共交通機関　自家用車		
活動可能な時間帯	平日・休日どちらでも可、昼間のみ可		
依頼対応	行政関連・マスコミ・福祉施設・福祉団体・地域団体（自治会・公民館など）		
一言アピール	博多華の会は、各地の災害に少しでもお役に立ちたいと思い、年3回イベントを通して募金活動をし、そのお金を義援金として市の方へ持っていっています。		

名前 （グループ名）	博多マジシャンズクラブ　代表　渡辺モニカ　動画あり		
活動内容	爆笑と幻想のステージマジックが好評。日本舞踊、カラオケ等の参加もあります。		
	演技時間：　30分～40分くらい		
メンバー構成	年齢層：　男女構成：　男２人　女３人		
活動履歴	ふれあいサロン大橋、別府校区老人会、老健施設春風、昭和病院、ソラリアホテル、西鉄イン、ふよう保育園、原土井病院デイケア、鳥飼病院お月見会など		
必要経費	交通費・・・・・・・必要 材料費・・・・・・・必要 その他・・・・・・・必要	コメント	
活動範囲	市内全域、市外でも可		
	交通手段：　自家用車		
活動可能な時間帯	平日休日どちらでも可		
依頼対応	行政関連・マスコミ・福祉施設・福祉団体・地域団体（自治会・公民館など）		
一言アピール	爆笑と幻想マジックを主体とした芸能ボランティア活動をしています。遠慮なく、お声をかけてください。他ではみることができない芸をたくさんご披露し喜んでいただいております。		

名前 （グループ名）	Happy		
活動内容	楽器演奏（ウクレレ、ピアノ、鍵盤ハーモニカなど）歌。 ご依頼先によって内容などご相談して決めさせて頂いています		
	演技時間：　20～45分		
メンバー構成	年齢層：　40～50代　　男女構成：　女1～4人		
活動履歴	幼稚園、保育園、障がい者施設、高齢者施設、こども病院など		
必要経費	交通費・・・・・・・必要 材料費・・・・・・・不要 その他・・・・・・・不要	コメント	メンバーが仕事をしているためご希望の日にちにそえない場合があります
活動範囲	市内のみ		
	交通手段：　自家用車		
活動可能な時間帯	平日休日どちらでも可		
依頼対応	行政関連・マスコミ・福祉施設・福祉団体・地域団体（自治会・公民館など）は可		
一言アピール	皆さんと音楽を通じて笑顔になれるひとときを過ごせたらよいなと思っています！		

名前 （グループ名）	パンジー		
活動内容	フラダンス。創作ダンス、カラオケ、シニア体操		
	演技時間：　60分		
メンバー構成	年齢層：　60～70代　　男女構成：　女13人		
活動履歴	老人ホーム・デイサービスセンター・福祉施設、地域団体		
必要経費	交通費・・・・・・・必要 材料費・・・・・・・必要 その他・・・・・・・不要	コメント	交通費、材料費要相談
活動範囲	市内のみ（西区及び近郊）		
	交通手段：　自家用車		
活動可能な時間帯	平日・昼間のみ　（※火･水曜日 午後は不可）		
依頼対応	行政関連・マスコミ・福祉施設・福祉団体・地域団体（自治会・公民館など）は可		
一言アピール	サークル活動の仲間で明るく楽しくをもっとうに依頼のあった皆様と楽しい時間を過ごしたいと思っております。		

名前 （グループ名）	一人合奏 動画あり		
活動内容	フルート、尺八、クラシックギター、ハーモニカ、オカリナ、琴等の演奏		
	演技時間：　60分くらい		
メンバー構成	年齢層：　70代　男女構成：　男１人		
活動履歴	公民館・老人施設・ふれあいサロン・小中高校等		
必要経費	交通費・・・・・・・・不要 材料費・・・・・・・・不要 その他・・・・・・・・不要	コメント	都市高速を利用する場合はご負担をお願いします。
活動範囲	中央区・城南区・早良区・西区のみ		
	交通手段：　自家用車		
活動可能な時間帯	昼夜どちらでも可（月・火を除く）		
依頼対応	行政関連・福祉施設・福祉団体・地域団体（自治会・公民館など）		
一言アピール	いろいろな楽器での独奏や、自分で演奏した楽器の録音にのせてギターなどを伴奏し合奏をします。		

名前 （グループ名）	日向ひょっとこ踊りシルバー愛好会 動画あり		
活動内容	踊り（日向ひょっとこ踊り、民踊等）、歌、カラオケ、コーラス		
	演技時間：　５分～40分くらい		
メンバー構成	年齢層：　60～70代　男女構成：　男10人　女10人		
活動履歴	地域団体イベント出演、老人会芸能大会、同窓会等催事出演、シルバー団体イベント出演、どんたく舞台パレード出演、その他社会福祉施設訪問		
必要経費	交通費・・・・・・・・必要 材料費・・・・・・・・不要 その他・・・・・・・・不要	コメント	可能であれば 公共交通機関の実費負担をお願いします。
活動範囲	市内（その他　調整による）		
	交通手段：　公共交通機関		
活動可能な時間帯	原則として休日の昼間		
依頼対応	行政関連・マスコミ・福祉施設・福祉団体・地域団体（自治会・公民館など）		
一言アピール	踊りを通じて、依頼のあった皆様に明るさと笑いを提供し、親睦を図りたいと思います。※シルバー人材センター博多出張所へFAXかTELでご依頼下さい。		

名前 （グループ名）	福岡市高齢者市民劇団　シルバーパンサー		
活動内容	寸劇、ジャズダンス、フラダンス、童謡、シャンソン、ギター、手話ダンス、どじょうすくい、それらを演奏時間にあわせて組み合わせている。		
	演技時間：　２０分～６０分くらい		
メンバー構成	年齢層：　６０代～８０代　　男女構成：　男3人・女8人		
活動履歴	ふれあいひろば、老健センター、病院、区役所、公民館、シーメイト等		
必要経費	交通費・・・・・・・必要 材料費・・・・・・・不要 その他・・・・・・・必要	コメント	相談に応じます。
活動範囲	市内全域、市外でも可		
	交通手段：　公共交通機関・自家用車		
活動可能な時間帯	メンバーの都合のつく日		
依頼対応	何処でも受ける		
一言アピール	平成12年5月、高齢者ミュージカル劇団創立し、翌13年から３０年度迄に１７回の公演をしています。公演の時を除き、招かれればどこへでも伺い、随時寸劇・ダンス等で皆様の笑顔と拍手をもらい、私達も活力を頂いています。平均年齢77才ながら、マイナス10才の年齢を臆面もなく云う、自称若者ジジ・ババ集団です！尚、“シニアの演劇”のブログでシルバーパンサーの名で載せてもらっています。来たれ若者！60才以上の団員募集中。昨年、今年とコロナで公演ができませんでしたが、R4.1月23日に初の時代劇を公演予定です。		

名前 （グループ名）	福岡城南すだれ会 動画あり		
活動内容	南京玉すだれ、皿回し、マジック、踊り等		
	演技時間：　30分～60分		
メンバー構成	年齢層：　60代～80代　　男女構成：　男４人　女11人		
活動履歴	老人福祉施設、小学校の留守家庭、公民館等		
必要経費	交通費・・・・・・・必要 材料費・・・・・・・必要 その他・・・・・・・不要	コメント	原則無料ですがバス代、ガソリン代を頂けると助かります。（実費）
活動範囲	市内のみ		
	交通手段：　公共交通機関・自家用車		
活動可能な時間帯	10時～17時(平日・土日・祝日)		
依頼対応	福祉施設・地域団体（自治会・公民館など）		
一言アピール	笑顔と元気の交流の場を大切に!!をモットーに活動。申込みは1か月前にお願いします。2～3日後に返事ができると思います。		

名前 （グループ名）	ふくおか立花会		
活動内容	演芸（ハーモニカ・ギター・中国笛・ピアノ）演奏、日舞の歌（美空ひばり・氷川きよしの歌は好評です。）		
	演技時間：　３０分～６０分くらい		
メンバー構成	年齢層：　５０代～７０代　　男女構成：　男６人・女１５人		
活動履歴	老人ホーム、病院、ふれあいサロン、敬老会年一回（1月）のイベント 「歌と踊りと演奏の祭典」		
必要経費	交通費・・・・・・・必要 材料費・・・・・・・不要 その他・・・・・・・不要	コメント	交通費として全体で3000円～5000円いただいています。
活動範囲	市内全域、市外でも可		
	交通手段：　自家用車		
活動可能な時間帯	平日休日どちらでも可、昼夜どちらでも可		
依頼対応	行政関連・マスコミ・福祉施設・福祉団体・地域団体（自治会・公民館など）		
一言アピール	「喜びと楽しみを共有させてください」という感謝の気持ちで活動させてもらっています。新しく会員になられた方々は,メンバーがよい方ばかりなので活動の後のおしゃべりが楽しみとおっしゃっています。会員募集中です。（会費なし）		

名前 （グループ名）	福岡マジック夢の会　You Tube　動画あり		
活動内容	マジック、歌、手遊び等		
	演技時間：　30分～60分くらい		
メンバー構成	年齢層：　50～90代　　男女構成：　男8人　女8人		
活動履歴	保育所、老人施設、デイケア、公民館、障害者施設、小学校の留守家庭、校区のお祭り、祝賀会（敬老会・成人式・終了式・新年祝賀会）		
必要経費	交通費・・・・・・・必要 材料費・・・・・・・必要 その他・・・・・・・不要	コメント	基本無償で行っておりますが、お気持ちとして交通費等少しばかりいただければ助かります。材料費は教材が発生した時
活動範囲	市外でも可		
	交通手段：　公共交通機関、自家用車		
活動可能な時間帯	平日休日どちらでも可・昼夜どちらでも可		
依頼対応	行政関連・マスコミ・福祉施設・福祉団体・地域団体（自治会・公民館など）		
一言アピール	都合がつけばマジック以外にも手話ダンス・安来節・玉すだれ・ギター・日本舞踊など出来る会員もおりますので気軽に声をお掛けください。仕事をしておりますので,携帯電話か留守番電話に伝言を入れていただくか、もしくはFAXを下さい。電話は、17時以降に頂ければ助かります。		

名前 （グループ名）	福祉ボランティアの会　希望 動画あり		
活動内容	日本舞踊、創作舞踊、歌謡曲、ナツメロ、フラダンス、ギター、サックス、フルート、ハーモニカ、三味線などの演奏、マジック		
	演技時間：　４０分～９０分くらい		
メンバー構成	年齢層：　６０代～90代　　男女構成：　男13人・女27人		
活動履歴	Ｈ２１年2月結成以来、福岡市内や近郊の老人ホーム、デイサービス、グループホーム、公民館、集会所、市民センター等		
必要経費	交通費・・・・・・・必要 材料費・・・・・・・不要 その他・・・・・・・必要	コメント	交通費等
活動範囲	市内・市外でも可		
	交通手段：　自家用車、公共交通機関		
活動可能な時間帯	平日休日どちらでも可、昼夜どちらも可		
依頼対応	行政関連・マスコミ・福祉施設・福祉団体・地域団体(自治会・公民館など)		
一言アピール	施設の利用者や、スタッフの方々に喜んでもらい感謝してもらうことで、又明日への活力を得、ボランティア活動のやりがいを感じております。		

名前 （グループ名）	藤間　貴美優 動画あり		
活動内容	日本舞踊、マジック、南京玉すだれ		
	演技時間：　30分～50分くらい		
メンバー構成	年齢層：　60代　　男女構成：　女1人		
活動履歴	デイサービス、公民館、病院、各施設、学校		
必要経費	交通費・・・・・・・必要 材料費・・・・・・・不要 その他・・・・・・・不要	コメント	交通費の実費負担をお願いします。
活動範囲	市内のみ		
	交通手段：　自家用車		
活動可能な時間帯	休日		
依頼対応	行政関連・マスコミ・福祉施設・福祉団体・地域団体（自治会･公民館など）		
一言アピール	皆様と一緒に楽しく過ごせたらと思っています。幅広く喜んでいただける演目が自慢です。		

名前 （グループ名）	ふれあいマジック福岡 動画あり		
活動内容	要請に応じて施設を訪問し、マジックショーを開催。3名～5名がリレー式に交代してマジックを行います。踊り・演奏は含まない完全にマジックだけのショー。参加者と共に作って遊ぶマジック教室も開催いたします。		
	演奏時間：　30分～60分		
メンバー構成	年齢層：　40代～80代　　男女構成：　男9人　女6人		
活動履歴	デイサービス、老人ホーム、病院入院棟、幼稚園、保育園、公民館、子ども会、夏祭り、敬老会、クリスマス会、新年交流会、記念行事など		
必要経費	交通費・・・・・・・必要 材料費・・・・・・・必要 その他・・・・・・・不要	コメント	出演料は、頂きませんが交通費・消耗品代を多少ご負担して頂きます。相談に応じます。
活動範囲	福岡市及びその近郊		
	交通手段：　公共交通機関・自家用車		
活動可能な時間帯	平日休日どちらでも可・原則昼間。夜間は応相談。		
依頼対応	行政関連・マスコミ・福祉施設・福祉団体・地域団体（自治会・公民館など）		
一言アピール	″ひとときの出会い・ふれあいを大切に笑顔と元気をお届けします″ ※定例マジック講座で常に新しいマジックを学びます。入会は随時受付。 ※定例会（毎月第1・第3水曜日10時～12時　ふくふくプラザ研修室）見学可。		

名前 （グループ名）	ベル・カンタービレ 動画あり		
活動内容	ハンドベル演奏の外　キーボード、ハーモニカ、フルートなどの演奏で童謡唱歌・懐メロを皆さまと一緒に歌って楽しみます。		
	演技時間：　45分～50分くらい		
メンバー構成	年齢層：　50代～80代　　男女構成：　男1人　女6人		
活動履歴	デイサービス、老人ホーム、地域団体		
必要経費	交通費・・・・・・・必要 材料費・・・・・・・不要 その他・・・・・・・不要	コメント	応相談
活動範囲			
	交通手段：　公共交通機関・自家用車		
活動可能な時間帯	平日休日・昼間のみ		
依頼対応	マスコミ・福祉施設・福祉団体・地域団体（自治会・公民館など）		
一言アピール	ハンドベルを皆様で体験していただきます。一緒に楽しみましょう。		

名前 （グループ名）	ボランティア１０９（テンナイン） 動画あり		
活動内容	笑いの体操、歌の体操、手話ダンス、歌謡曲、童謡大正琴演奏、皿回し＆手品、ウクレレ演奏など		
	演技時間：　14:00～15:00（1時間）		
メンバー構成	年齢層：　60代～80代　　男女構成：　男1 人・女9 人		
活動履歴	病院、通所リハビリテーション、介護老人保健施設、グループホーム		
必要経費	交通費・・・・・・・必要 材料費・・・・・・・不要 その他・・・・・・・不要	コメント	交通費支援をお願いします。
活動範囲	市内全域		
	交通手段：　公共交通機関・自家用車		
活動可能な時間帯	平日昼間のみ		
依頼対応	福祉施設・マスコミ・福祉団体・地域団体（自治会、公民館など）		
一言アピール	私達は高齢者の認知症予防支援を目的とするグループです。催しに高齢者二人の会話(漫才)や大正琴演奏に詩吟、皿回し体験コーナーを取り入れ庶民的なグループです。一度お声をおかけください。		

名前 （グループ名）	ボランティアグループ　元気の会		
活動内容	演芸：どじょうすくいの正調安来節を主体に日向ひょっとこ踊りをはじめ各種民舞、大道芸を披露		
	演技時間：　30分～60分		
メンバー構成	年齢層：　50代～70代　　男女構成：　男13人　女7人		
活動履歴	公民館（ふれあいサロン等）老人福祉施設、地域イベント、小学校等		
必要経費	交通費・・・・・・・必要 材料費・・・・・・・不要 その他・・・・・・・不要	コメント	応相談
活動範囲	市内、市外でも可（春日、那珂川地区）		
	交通手段：　自家用車		
活動可能な時間帯	平日休日の昼間のみ		
依頼対応	行政関連・マスコミ・福祉施設・福祉団体・地域団体（自治会・公民館など）		
一言アピール	会の会員も高齢者が多いが、お互いの健康と親睦を図りながら多くの方に楽しんでもらえるように、演じる方も楽しく活動していきたいと思います。 ※依頼は１ヵ月前位までにお願いします。		

名前 （グループ名）	ボランティアグループ　福岡マジック　太陽の会 動画あり		
活動内容	マジック（手品）。大変喜ばれている。		
	演技時間：　３０分～６０分くらい		
メンバー構成	年齢層：　６０代～７０代　　男女構成：　男6人　女4人		
活動履歴	公民館、学校、祝事・祭事（結婚式、金・銀婚式など）、老人ホーム、老人会のイベント、病院、夏祭り、デイケア、ホテル、子ども会など		
必要経費	交通費・・・・・・・必要 材料費・・・・・・・必要 その他・・・・・・・不要	コメント	応相談
活動範囲	市外でも可		
	交通手段：　自家用車		
活動可能な時間帯	平日休日どちらでも可、昼夜どちらも可（但し、午後８時まで）		
依頼対応	依頼全て		
一言アピール	「本当に楽しかった。良かった!!感動した.」依頼者からのお礼の手紙をもらうと、マジックでこんなに喜んでもらえるなら、もっともっと夢と感動を皆さんに与えたいとの思いが私たちの夢となりました。マジックの楽しさを知ってもらう為、見学者からも数人参加してもらい簡単なマジックを楽しんでもらっています。		

名前 （グループ名）	まちふれくらぶ「城南」 動画あり		
活動内容	手品、手話ダンス、大正琴、皿回し、歌謡体操、ひょっとこ踊り、麦畑の曲にあわせた踊り、フラダンス、二胡、南京玉すだれ		
	演技時間：　30分～60分		
メンバー構成	年齢層：　　男女構成：　男2人　女5人		
活動履歴	公民館、小学校、自治会、社会福祉協議会、医療機関デイサービスセンター		
必要経費	交通費・・・・・・・必要 材料費・・・・・・・必要 その他・・・・・・・不要	コメント	応相談
活動範囲	城南区のみ		
	交通手段：　自転車　自家用車		
活動可能な時間帯	平日、土曜、昼間のみ		
依頼対応	行政関連・マスコミ・福祉施設・福祉団体・地域団体（自治会・公民館など）		
一言アピール	まちふれくらぶ「城南」は笑顔と元気をモットーにボランティア活動を楽しんでいます。		

73

名前 （グループ名）	繭-MAYU- 動画あり		
活動内容	二胡とピアノの演奏		
	演技時間：　30分～60分		
メンバー構成	年齢層：　50～70代　男女構成：　女2人		
活動履歴	ロビーコンサート、ギャラリー、老人介護施設、公民館、アクロス円形ホールでの演奏、復興支援コンサート		
必要経費	交通費・・・・・・・必要 材料費・・・・・・・不要 その他・・・・・・・不要	コメント	グループの活動に使わせて頂きますのでお気持ちお願いします。
活動範囲	市内外問わず		
	交通手段：　自家用車		
活動可能な時間帯	平日、休日どちらでも可。		
依頼対応	福祉施設・福祉団体・地域団体（自治会・公民館など）・病院		
一言アピール	ご依頼先の行事等に合わせて曲をご用意します。		

74

名前 （グループ名）	みなみ会「みなみ三郎」		
活動内容	歌と踊りショー（みなみ三郎ショー）、男の演歌と女の演歌 ミニ歌謡教室（みんなでうたおう、踊り教室）・大相撲「相撲甚句」教室		
	演技時間：　30分～60分		
メンバー構成	年齢層：　70代	男女構成：　男１人	
活動履歴	病院・デイサービス・公民館・老人ホーム・老人クラブ・地域の福祉会・敬老会など		
必要経費	交通費・・・・・・・必要 材料費・・・・・・・必要 その他・・・・・・・不要	コメント	交通費・資料代をお願いします。
活動範囲	博多区、中央区、東区、古賀市、宗像市、福津市		
	交通手段：　自家用車		
活動可能な時間帯	平日のみ、昼間のみ。		
依頼対応	福祉施設・福祉団体・地域団体（自治会・公民館など）・サロン		
一言アピール	歌と踊りとトークのミニライブ形式で実施。盛り上げのため、ミニ歌謡、レッスン、踊りレッスン、お祝い甚句を実施。１人で気軽に演芸。		

名前 （グループ名）	明朗なつメロ会 動画あり		
活動内容	施設入所の皆さんと一緒になって童謡、唱歌、昭和のなつメロを歌う。		
	演技時間：　３０分～６０分くらい		
メンバー構成	年齢層：　６０代～８０代　　男女構成：　男4人・女12人		
活動履歴	老人ホーム、重度身体障がい者療護施設、デイケアセンター		
必要経費	交通費・・・・・・・・不要 材料費・・・・・・・・不要 その他・・・・・・・・必要	コメント	紙代、印刷代の実費負担お願いします。相談に応じます。
活動範囲	市内全域、市外でも可		
	交通手段：　公共交通機関		
活動可能な時間帯	昼間のみ		
依頼対応	福祉施設		
一言アピール	歌が大好きという人が多く、皆楽しく活動させていただいています。		

名前 （グループ名）	ものがたりクラブ		
活動内容	朗読会を開催し、物語の楽しさをお届けします。朗読劇や歌をうたって物語の世界を一緒に楽しみましょう。（子供から大人までOK）		
	演技時間：　40分～60分くらい		
メンバー構成	年齢層：　20代～80代　　男女構成：　男2人　女6人		
活動履歴	公民館（子育てサロン・シニアサロン）、高齢者施設、地域イベント、小学校の学童保育		
必要経費	交通費・・・・・・・・必要 材料費・・・・・・・・不要 その他・・・・・・・・不要	コメント	応相談
活動範囲	市内・市外でも可（近郊）		
	交通手段：　公共交通機関、自家用車		
活動可能な時間帯	平日休日どちらでも可・昼夜どちらでも可		
依頼対応	行政関連・マスコミ・福祉施設・福祉団体・地域団体（自治会・公民館など）		
一言アピール	子供向けだけでなく、大人の方にも楽しんで頂ける作品も朗読しています。世代を問わず楽しんで頂けるよう、朗読だけでなく歌やゲームなどを入れ楽しい朗読会をお届けします。		

名前 （グループ名）	山口　希利子		
活動内容	唄、カスタネット、タンバリン、リズムにあわせる。カラオケ教えます。パブリックサンダープロダクション		
	演技時間：　応相談		
メンバー構成	年齢層：　　男女構成：　女1人		
活動履歴	ホテル会場、博多市民センター、熊本エミナンズホテル他。		
必要経費	交通費・・・・・・・必要 材料費・・・・・・・不要 その他・・・・・・・必要	コメント	資料代をお願いします。 交通費は応相談。
活動範囲	市内のみ		
	交通手段：　公共交通機関		
活動可能な 時間帯	平日休日どちらでも可・昼夜どちらでも可		
依頼対応	マスコミ・福祉施設・福祉団体・地域団体（自治会・公民館など）		
一言アピール	皆様と明るく楽しくと考えております。カスタネットは指先運動なのでボケない運動です。ご依頼の場合は、携帯電話に連絡お願いします。		

名前 （グループ名）	ゆいまある		
活動内容	季節に合わせてウクレレ、ギターを使って唱歌とナツメロを皆様と歌います。		
	演技時間：　30分～60分くらい		
メンバー構成	年齢層：　60代～70代　　男女構成：　男１人　女2人		
活動履歴	公民館・ライブハウスなどで演奏しています。		
必要経費	交通費・・・・・・・必要 材料費・・・・・・・不要 その他・・・・・・・不要	コメント	
活動範囲	市内のみ		
	交通手段：　公共交通機関・自家用車		
活動可能な 時間帯	平日・休日どちらでも可		
依頼対応	福祉施設・地域団体（自治会・公民館など）		
一言アピール	楽しいお話となつかしの歌謡曲・唱歌を皆さんと歌いましょう。		

名前 （グループ名）	夕やけ座 動画あり		
活動内容	①シアター大型紙芝居(大型スクリーンに映写しBGM、効果音、生演奏を交え上演) ②コーラス演奏(女性二部合唱の演奏&皆さんと懐かしい歌を歌いましょう) ③暮らしに役立つ法律クイズ(寸劇仕立て)		
	演技時間： 基本60分(①＋②)、ご意向に沿って対応しますのでご相談下さい。		
メンバー構成	年齢層： 50～60代	男女構成： 男2人 女5人	
活動履歴	公民館、デイサービス、デイケア、特養老健、サ高住など主に高齢者の施設を対象としたボランティア活動。月5～6回活動中(平成30年はのべ66施設で公演)		
必要経費	交通費・・・・・・・・不要 材料費・・・・・・・・不要 その他・・・・・・・・不要	コメント	可能であればお気持ち程度 (器材などの拡充費に当てさせて頂きます)
活動範囲	福岡市、春日市、大野城市、筑紫野市、那珂川市など		
	交通手段： 自家用車（2台）		
活動可能な時間帯	平日休日どちらでも可・昼間のみ・その他（金曜日午前中は不可）		
依頼対応	行政関連・マスコミ・福祉施設・福祉団体・地域団体（自治会・公民館など）		
一言アピール	訪問先からは毎回たいへん喜ばれています。お気軽にお声かけ下さい！ ※早めのご予約をお願いします		

名前 （グループ名）	夢エンタークラブ 動画あり		
活動内容	紙芝居、手品、お手玉、皿回し、童謡唱歌、ハーモニカ、歌謡体操、おどり、フラダンス、なつメロ、笑いの心、輪おどり		
	演技時間： 40分～120分くらい		
メンバー構成	年齢層： 50代～80代	男女構成： 男１４人・女7人	
活動履歴	福岡市児童会館、各地公民館、小学校、デイサービス、老人ホーム、病院、市民センターなど		
必要経費	交通費・・・・・・・・必要 材料費・・・・・・・・不要 その他・・・・・・・・不要	コメント	
活動範囲	市内全域		
	交通手段： 公共交通機関、自家用車		
活動可能な時間帯	平日休日どちらでも可、昼間のみ		
依頼対応	行政関連・マスコミ・福祉施設・福祉団体・地域団体（自治会・公民館など）		
一言アピール	楽しさを共有したいと思っています。		

81

名前 （グループ名）	吉村　政夫		
活動内容	唄		
	演技時間：　60分		
メンバー構成	年齢層：　　70代	男女構成：　男1人	
活動履歴	老人ホーム、ケアハウス		
必要経費	交通費・・・・・・・必要 材料費・・・・・・・不要 その他・・・・・・・不要	コメント	
活動範囲	市外でも可		
	交通手段：　公共交通機関		
活動可能な 時間帯	平日休日どちらでも可・昼夜どちらでも可		
依頼対応	行政関連・マスコミ・福祉施設・福祉団体・地域団体（自治会・公民館など）		
一言アピール	今まで色々な所で歌って来ました。喜んでもらってますのでよろしくお願いします。		

82

名前 （グループ名）	楽の会(らくのかい)　動画あり		
活動内容	落語		
	演技時間：　15～30分		
メンバー構成	年齢層：　　40～70代	男女構成：　男4人　女1人	
活動履歴	公民館、老人会、高齢者施設など		
必要経費	交通費・・・・・・・必要 材料費・・・・・・・不要 その他・・・・・・・不要	コメント	交通費として3千円程度 お願いします ２ヶ月前にお申込み下さい
活動範囲	市内のみ		
	交通手段：　公共交通機関		
活動可能な 時間帯	平日休日どちらでも可。昼間のみ。		
依頼対応	行政関連・マスコミ・福祉施設・福祉団体・地域団体（自治会・公民館など）		
一言アピール	「誠意」「熱意」「笑い」をモットーに活動しております。		

83

名前 （グループ名）	La・La・La・ウクレレサークル 動画あり		
活動内容	ウクレレの演奏に合わせて合唱(童謡・演歌・ハワイアン）したり、一緒に歌ったりします。		
	演技時間：　30分～60分くらい		
メンバー構成	年齢層：　60代～80代　　男女構成：　男３人　女１５人		
活動履歴	高齢者施設等		
必要経費	交通費・・・・・・・必要 材料費・・・・・・・不要 その他・・・・・・・不要	コメント	応相談
活動範囲	市内のみ		
	交通手段：　公共交通機関・自家用車		
活動可能な時間帯	平日休日どちらでも可、昼間のみ		
依頼対応	行政関連・マスコミ・福祉施設・福祉団体・地域団体（自治会・公民館など）		
一言アピール	ウクレレのやさしい音色と懐かしい歌で心をいやしてください！		

84

名前 （グループ名）	ルルル・紙芝居の会 動画あり		
活動内容	紙芝居をメインとしてボランティア活動を行っています。		
	演技時間：　30分～60分		
メンバー構成	年齢層：　60代～70代　　男女構成：　男2人　女12人		
活動履歴	中央児童会館、デイサービス施設、保育園、公民館等		
必要経費	交通費・・・・・・・必要 材料費・・・・・・・不要 その他・・・・・・・不要	コメント	応相談
活動範囲	市内のみ		
	交通手段：　公共交通機関		
活動可能な時間帯	平日のみ・昼間のみ		
依頼対応	マスコミ・福祉施設・福祉団体・地域団体（自治会・公民館など）		
一言アピール	紙芝居を通じて心に笑顔を届けたい。紙芝居は日本が生み出した素晴らしい文化です。		

名前 （グループ名）	Lea Lea PaPa Hula（レア レア パパ フラ）		
活動内容	フラダンスの披露		
	演技時間：　～30分		
メンバー構成	年齢層：　40歳～70代　　男女構成：　女17人		
活動履歴	H30.4　宮若市　教室の発表会 H30.8　嘉麻市　馬見ひまわり園（老人ホーム）の夏祭に参加		
必要経費	交通費・・・・・・・不要 材料費・・・・・・・不要 その他・・・・・・・不要	コメント	応相談
活動範囲	市内		
	交通手段：　自家用車		
活動可能な 時間帯	休日のみ・昼間のみ		
依頼対応	行政関連・福祉施設・福祉団体・地域団体（自治会・公民館など）		
一言アピール	75才迄の色んな方々と楽しくフラを練習しています。 見て頂けたら嬉しいです		

名前 （グループ名）	朗読劇のシニア・サークル　動画あり		
活動内容	朗読劇「100才の詩人・柴田トヨさんを偲んで」 落語「松山鏡」又は「堪忍袋」のお芝居		
	演技時間：　60分くらい		
メンバー構成	年齢層：　60～70代　　男女構成：　男　1人　女　1人		
活動履歴	ふれあいサロン、公民館行事、福祉施設等		
必要経費	交通費・・・・・・・必要 材料費・・・・・・・不要 その他・・・・・・・不要	コメント	演者は2名です。 駐車スペース（1台分）をお願いします。
活動範囲	市内全域、市外でも可		
	交通手段：　自家用車		
活動可能な 時間帯	平日休日どちらでも可、昼夜どちらでも可		
依頼対応	行政関連・マスコミ・福祉施設・福祉団体・地域団体（自治会・公民館など）		
一言アピール	「100才の詩人・柴田トヨさんを偲んでの詩集朗読劇」で皆様に感動と共感を、そして、落語や昔話で笑いや笑顔もお届けいたします。是非、お気軽にお声かけ下さい。		

名前 （グループ名）	若手マジシャンズ！ 動画あり		
活動内容	目の前でお見せするテーブルマジックからステージマジックまで広く行っております。		
	演技時間：　20分～30分くらい		
メンバー構成	年齢層：　20代　　男女構成：男　4人		
活動履歴	大丸パサージュ広場、喫茶店、ライブバー、イオンモール、老人ホーム、デイサービスセンター、小学校、ホームパーティなど		
必要経費	交通費・・・・・・・必要 材料費・・・・・・・必要 その他・・・・・・・不要	コメント	交通費、材料費を込めた活動協力費をお願いします 必要経費は、場所・規模により異なるので応相談
活動範囲	市外でも可		
	交通手段：　自家用車・公共交通機関		
活動可能な時間帯	平日休日どちらでも可、昼夜可（但し、大学院の授業のない時間→応相談）		
依頼対応	行政関連・マスコミ・福祉施設・福祉団体・地域団体（自治会・公民館など）		
一言アピール	手品が大好きな若手のマジシャンです。手品を皆さんに楽しんでいただけるよう日々練習しておりますので、機会がございましたらご連絡ください。メールに連絡いただきましたらご連絡いたします。		

名前 （グループ名）	若葉会 動画あり		
活動内容	踊、唄、三味線、ハーモニカ、尺八、フラダンス		
	演技時間：　20分～60分くらい		
メンバー構成	年齢層：　60代～70代　　男女構成：男10人　女38人		
活動履歴	老人ホーム・デイサービスセンター・病院・公民館行事		
必要経費	交通費・・・・・・・必要 材料費・・・・・・・不要 その他・・・・・・・不要	コメント	応相談
活動範囲	市外でも可		
	交通手段：　自家用車		
活動可能な時間帯	平日休日どちらでも・昼間のみ		
依頼対応	行政関連・マスコミ・福祉施設・福祉団体・地域団体（自治会・公民館など）		
一言アピール	日本舞踊、唄、三味線に合わせて童謡・唄を歌いましょう。		

名前 （グループ名）	「和顔施（ワガンセ）」スマイリーピエロと愛ノ丞（アイノジョウ） 動画あり		
活動内容	バルンアート・マジック・皿まわし・南京玉すだれ・腹話術・オートハープによる博多にわか（妖怪ウォッチジバニャン・くまもん・キティちゃん・ポケモンピカチューの着ぐるみ使用）パラソルショウ(18本の大小の花傘使用)、お誕生会		
	演技時間：　～６０分		
メンバー構成	年齢層：　60代　　男女構成：　男1人		
活動履歴	博多どんたく、老人会、老人ホーム、ディサービス、公民館行事、幼稚園、保育園、子供会、夏まつり、JCOM福岡「市民が主役」にテレビ出演（H31 1/1～1/15）		
必要経費	交通費・・・・・・・必要 材料費・・・・・・・必要 その他・・・・・・・不要	コメント	応相談
活動範囲	市内・市外でも可		
	交通手段：　自家用車		
活動可能な時間帯	昼間･夜間､平日･休日可､昼夜どちらでも可(電話での出演依頼は､18:00以降､前月の1日までにお願いいたします)ただし､メールはいつでもOKです。		
依頼対応	行政関連・マスコミ・福祉施設・福祉団体・地域団体（自治会・公民館など）		
一言アピール	現在ディサービスに勤務しておりますので、高齢者の興味ある内容を考慮し笑いが絶えない演芸を提供しております。又、男性保育士として、全国に先がけ貢献し,希望に応じてピエロや着ぐるみ（妖怪ウォッチ・くまもん・キティちゃん・ピカチュー）を使用して、バルーンをまじえた楽しい演芸を提供しております。平日はメールにて、日曜日はＴＥＬにてご連絡ください。		

名前 （グループ名）	和太鼓練習会（ワダイコレンシュウカイ）　鼓楽衆（コラクシュウ）		
活動内容	早良校区を中心に地域貢献活動として和太鼓の演奏を行っています。		
	演技時間：　15～60分		
メンバー構成	年齢層：　3～40代　　男女構成：　男5人　女7人		
活動履歴	福岡和太鼓フェスティバル1打1心、博多どんたく、早良校区夏祭り、早良小学校30周年記念式典、早良校区どんど焼き、大野城大文字祭り、ふくこい祭り		
必要経費	交通費・・・・・・・必要 材料費・・・・・・・不要 その他・・・・・・・不要	コメント	応相談 1か月前くらいにご依頼下さい。
活動範囲	市外でも可		
	交通手段：　自家用車		
活動可能な時間帯	休日のみ		
依頼対応	行政関連・マスコミ・福祉施設・福祉団体・地域団体（自治会・公民館など）		
一言アピール	早良小学校30周年の記念式典で演奏するために発足し,「早良校区に伝統芸能を根ざす」を目的に今まで活動して参りました。早良公民館を拠点に毎週土曜日19:00から2時間ほど練習しており、下は幼稚園生から、上は30代のママさん世代まで幅広く参加しております。鼓楽衆とは「鼓（つづみ）を楽しむ衆（やつら）」という意味をこめています。自分達が楽しむと共に、お客様にもより楽しんでもらえたら嬉しく思います。		

91

名前 （グループ名）	横笛奏者　木寺（キデラ）　昌記（マサキ）　動画あり		
活動内容	演奏、朗読、ピアノなどと合奏		
	演技時間：　30～40分		
メンバー構成	年齢層：　60代　　男女構成：　男1人		
活動履歴	公民館など		
必要経費	交通費・・・・・・・必要 材料費・・・・・・・必要 その他・・・・・・・必要	コメント	応相談
活動範囲	市外でも可		
	交通手段：　自家用車		
活動可能な時間帯	平日休日どちらでも可・昼夜どちらでも可		
依頼対応	行政関連・マスコミ・福祉施設・福祉団体・地域団体（自治会・公民館など）		
一言アピール	日本に伝わる伝統楽器の魅力を届けます。		

92

名前 （グループ名）	あすなろ		
活動内容	オカリナ演奏		
	演技時間：　30～60分		
メンバー構成	年齢層：　60～80代　　男女構成：　女6人		
活動履歴	高齢者施設、公民館、幼稚園		
必要経費	交通費・・・・・・・不要 材料費・・・・・・・不要 その他・・・・・・・不要	コメント	
活動範囲	福岡市内、糸島市		
	交通手段：　自家用車		
活動可能な時間帯	平日・休日どちらでも可		
依頼対応	行政関連・マスコミ・福祉施設・福祉団体・地域団体（自治会・公民館など）		
一言アピール	昔の歌からクラシックまでオカリナで演奏します。癒しの音を楽しんで下さい。		

93

名前 （グループ名）	二胡(ニコ)二コ体操(タイソウ)		
活動内容	二胡の演奏（３曲）の後に、二胡の演奏に合わせた歌（ふるさと等）や手遊びと体操		
	演技時間：　20分～60分くらい		
メンバー構成	年齢層：　５０～60代　　男女構成：　女5人		
活動履歴	福岡市内公民館、ふれあいサロン、高齢者施設など		
必要経費	交通費・・・・・・・・必要 材料費・・・・・・・・不要 その他・・・・・・・・不要	コメント	応相談
活動範囲	市内のみ		
	交通手段：　自家用車		
活動可能な 時間帯	平日休日どちらでも可・昼夜どちらでも可		
依頼対応	行政関連・マスコミ・福祉施設・福祉団体・地域団体（自治会・公民館など）		
一言アピール	「無理なく・楽しく」をモットーに活動しています。二胡二コ体操に参加したら必ず笑顔になれます。平日、昼間はメールにてご依頼ください。電話の方は、１７時以降にご連絡ください。Mailアドレスyoko-yoko-araara@outlook.jp日程の調整があるので、１か月前までにご依頼ください。１か月以内でも人数によっては、受付できます。		

94

名前 （グループ名）			
活動内容			
	演技時間：		
メンバー構成	年齢層：　　男女構成：		
活動履歴			
必要経費		コメント	
活動範囲			
活動可能な 時間帯			
依頼対応			
一言アピール			